¡SOBRE EL DISCO!

un grito burrero de crónica

Buenos Aires, Domingo 8 de Agosto de 1976 REUNION Nº 80

ATRAYENTE REUNION

JORGE BRETON

Acebal, clásico bravo

El clásico Enrique Acebal, que centralizará la reunión de hoy en Palermo, tiene la particularidad de permitir la confrontación de las potrancas de la última generación con las yeguas mayores, recibiendo una ventaja de nueve kilos, que pueden ser decisivos para la definición de la carrera. Estarán ausentes Kalabana —en tratos de venta— y Luciet Manet, adquirida por una caballeriza extranjera, por lo que el lote de rivales queda reducido a siete ejemplares, entre ellos En Fraude, Todavía, y Francis Pet, que en ese orden están ubicadas en nuestra triple fórmula del éxito Otorgamos el pronóstico a En Fraude, porque la hija de Mysolo se ha revelado como una potranca muy bien dotada al paso de las dos presentaciones triunfales que forman su campaña, en la última de las cuales se adelantó fácilmente a Tatuada en 1'51"2|5 los 1800 metros. Deberá afrontar una verdadera prueba de fuego frente a Todavía, con fogueo clásico y que viene de imponer condiciones a expensas de Francis Pet, a la que dio kilos y dejó medio cuerpo atrás

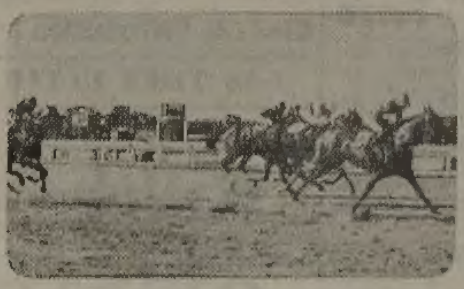

Todavía es contra seria de En Fraude.

Con Una Figura Valiosa

Hilarrachea, con L. Wait.

Ceferino Fue el Más Veloz

El Andaluz los Perdió Lejos

H. Mackinze, con Rimini.

¡APILESE!

Nuestro dibujante Luis Ventura eligió para la tapa de hoy a Jorge Breton y no estuvo desacertado, porque el popular jinete tiene algo así como una fija con Gran Prisa en la competencia de cuarto turno. A ese pilotaje estará limitada la actuación de Breton en la reunión palermitana y todo indica que aunque breve su permanencia en el hipódromo, resultará propicia dada la chance de la pupila de Lora.

DIMOS 6 GANADORES AYER EN PALERMO

TROTE: VOLVIO A SUSPENDERSE

Por tercera vez consecutiva se suspende el programa de trote, que se había organizado en principio, para el domingo 25 de julio último. El mal tiempo reino durante muchos días y la pista del hipódromo de Hurlingham quedó permanentemente en malas condiciones. Si bien es cierto, que desde ayer ha mejorado, sin lluvias y solo aisladas llovizna, resulta imposible llevar a cabo el interesante espectáculo, realizado con la intervención de los trotadores.

La Asociación Bonaerense de Trote, que organiza este tipo de competencias, decidió anular en forma definitiva el programa, que se mantuvo desde el 25 de julio, con la esperanza de su realización y dispuso abrir nuevas cartas para la reunión del domingo 15 del corriente. Los interesados deben efectuar sus anotaciones mañana, durante el horario habitual.

A la par de las postergaciones del programa, corre el remate de los productos de trote del acreditado haras San Juan, de Duggan. El interés adquisitivo aumenta entre los que ya eligieron sus piezas y tendrán que esperar hasta el 15 para cristalizar sus anhelos. Integran el conjunto cinco potrillos e igual número de potrancas, descendientes de los consagrados padrillos Iron Wood y Speed Classic.

Los remates los realizará el señor Pablo Iglesias, secretario de la Asociación Bonaerense de Trote.

PALERMO — 1a. CARRERA

CENTENO ligó el Vistobueno para su lucimiento.

Con el Vistobueno de "Cacho" Ferro

EL VISTOBUENO, su segundo a medio pescuezo de Indian Hill, en 1'3"1|5, lo dejaron a punto de caramelo. Solo falta saber cuánto paga. Candidatazo.

KINROSS, la muñequita Lezcano tiene para lucirse de entrada

FIDELAL, mucha es la chance del hijo de Tarrito, pues solo un cuerpo y medio los separó en la final de Indian Hill y fue jugado muy firme.

PARTIDAS

FIDELAL, M. Sarati. 600 en 38" 3|5, San Isidro.

URDANIZ, A. Ramos, 600 en 37" 2|5, Palermo.

KINRROS, J. Domed. 500 en 32" La Plata.

MARFLEET, V. Sanguinetti. 600 en 39", San Isidro.

EL VISTOBUENO, V. Centeno, 600 en 37"4|5, San Isidro.

AMMYROS, H. Libré, 600 en 38" 2|5, San Isidro.

Premio COMANDO DE MATERIAL (Comienza la triple) — 1000 Metros — A LAS 12

(EN ESTA CARRERA FUNCIONARAN LAS APUESTAS A GANADOR Y PLACE)

4 ULT. PERF.	ANOTADOS	JOCKEY	e|k.	PADRE-MADRE	CUIDAD.
— — — —	1 SHARP BOY	J.Walsh	3|56	S. de Persia-S. Turn	A.Bara'cci(h)
4P 4P 0P —	2 FIDELAL	M.Sarati	3|56	Tarrito-Lenela	A.Figal
— — — —	3 URDANIZ	A.Ramos	3|56	Río Manso-Tiberiane	E.Argüello
6P 2P 2P —	4 (KINROSS	M.Lezcano	3|56	Cambremont-Clydella	J.Bianchi
0P — — —	5 (MARFLEET	V.Sang'netti	3|56	El Centauro-M. Real	idem
— — — —	6 SALSIFI	E.Jara	3|56	S. Anchor-Bollita	C.Sauro
2P 5P — —	7 EL VISTOBUENO	V.Centeno	3|56	El Curaca-Victorieuse	L.Ferro
0P — — —	8 ALMYROS	H.Libré	3|56	Alisios-Lumaca	[illegible]
3P 6P 0P 0L	9 HESPERIO	J.Estepo	3|56	Colossal-Hesperia	J.Lo[illegible]ego
5P 3P 0P 4P	10 PATRIARCH	H.Costa'tino	3|56	Bamin-Princess Taj	D.Pascual
0P 0P 0P —	11 ARENA'S SUN	[illegible] Garcia	3|56	Solaz-Punta Arenas	J.Maldotti
— — — —	12 GIANNI	I.Dominguez	3|56	Kazan-Florecer	A.Gio[illegible]etti
2P 2P 3L 5P	13 GORLERO	J.Figueroa	3|56	Gemini Six-Amparo	R.Guerrina
0L 0L 0L —	14 TEVIOT	J.Domed	3|56	Arabian Gong-B. Yerba	C.So[illegible]al
0P — — —	15 LEÑO	R.Ferreira	3|56	Lacydon-Fiendish	E.Vitat
0P 0P — —	16 DUPLEX MELODY	M.Barroso	3|56	M.Melo-Snow Star	E.Quijano
0P — — —	17 SIN PROBLEMAS	E.Olguin	3|56	Céfiro-Chy Anita	M.Allende

Cand.: EL VISTOBUENO (7) — Enemigo: Kinross (4) — Sport: Fidelal (2)

LAS TRES ULTIMAS ACTUACIONES DE CADA COMPETIDOR

1	debuta	—		—			—		
2	4º a 1½ cpo. de I. Hill 56	M. Sarati	56	4.270	en	69.949	1' 3"1|5	Pal. n.	17-7-76
	4º a 1¼ cpo. de Turqui 55	M Sarati	55	214	,,	45.443	1' 2"2|5	Pal. n.	26-6-76
	7º a 12½ cps. de Man Rey 53	R. Buyardi	65	44.100	,,	2.268.620	1'32"4|5	Pal. n.	30-5-76
3	debuta	—		—			—		
4	6º a 7 cps. de Indian Hill 56	V. Sang'tti	56	29.557	,,	69.949	1' 3"1|5	Pal. n.	17-7-76
	2º a la cbza. de Caracol 56	V. Sang'tti	56	10.873	,,	74.873	1' 2"1|5	Pal. n.	3-7-76
	2º a 5 cps. de Pambelle 55	V. Sang'tti	55	158.210	,,	3.464.065	1' 6"2|5	Pal. n.	29-5-76
5	8º a 19¾ cps. de Cocorito 55	V. Sang'tti	55	384.895	,,	1.929.635	58"	Pal. n.	15-5-76
	——	—		—				—	
	——	—		—				—	
6	debuta	—		—			—		
7	2º a ¼ cpo. de Indian Hill 56	V. Centeno	56	7.995	,,	69.949	1' 3"1|5	Pal. n.	17-7-76
	5º a 2½ cps. de Turqui 55	V. Centeno	55	5.029	,,	45.443	1' 2"2|5	Pal. n.	26-6-76
	——	—		—				—	
8	9º a 11¼ cps. de Caracol 56	H. Libre	56	1.120	,,	74.873	1' 2"1|5	Pal. n.	3-7-76
	——	—		—				—	
	——	—		—				—	
9	3º a 12¼ cps. de Punteador 56	J. Estepo	56	3.543	,,	68.428	59"2|5	Pal. p.	24-7-76
	6º a 6½ cps. de Cocorito 55	J. Estepo	55	13.120	,,	1.020.635	58"	Pal. n.	15-5-76
	8º a 12½ cps. de Copeteando 53	C. Cosenza	5	299.160	,,	3.140.650	58"1|5	Pal. n.	21-3-76
10	5º a 1¾ cpo. de Indian Hill 56	H. Cost'tino	56	5.536	,,	69.949	1' 3"1|5	Pal. n.	17-7-76
	3º a 3½ cps. de Caracol 56	H. Cost'tino	56	4.943	,,	74.873	1'2"1|5	Pal. n.	3-7-76
	10º a 13¾ cps. de Sestos 55	E. Jara	55	3.047	,,	45.862	1'30"4|5	Pal. h.	13-6-76
11	14º a vs. cps. de Punteador 56	A. Garcia	53	285	,,	68.428	59"2|5	Pal. p.	24-7-76
	12º a 12¼ cps. de Caracol 56	A. Garcia	53	806	,,	74.873	1' 2"1|5	Pal. n.	3-7-76
	16º a vs. cps. de Tilbury 55	H. Libré	55	42.440	,,	2.750.060	58"4|5	Pal. n.	11-4-76

CHAQUETILLAS

1 — Negra, gorra colorada
2 — y gorra blanca
3 — y gorra colorada
4 — y gorra verde
5 — Turquesa, gorra colorada
6 — y gorra oro
7 — Blanca y verde a rayas horizontales, gorra negra
8 — Colorada y blanca a rayas verticales, gorra a cascos
9 — Colorada y negra a rayas horizontales, gorra a cascos
10 — Colorada, mangas y gorra oro
11 — Azul y oro a rayas horizontales, gorra a cascos
12 — Negra, mangas y gorra naranja
13 — Blanca, mangas y gorra negra
14 — Marrón, mangas y gorra gris
15 — Rosa, dos bandas azul, gorra rosa
16 — Azul marino, mgs. y gorra colorada
17 — Verde, mangas y gorra colorada
18 — Naranja y negra a rayas verticales, gorra a cascos
19 — Colorada, mangas y gorra negra
20 — Blanca y azul a rayas verticales, gorra a cascos
21 — Blanca, azul y blanca horizontal, gorra azul
22 — Negra y oro a rayas verticales, gorra negra
23 — Colorada y azul a rayas verticales gorra a cascos
24 — Blanca, mangas y gorra verde
25 — y gorra azul marino
26 — y gorra violeta
27 — Verde y colorada a rayas verticales, gorra a cascos
28 — y gorra marrón
29 — Azul y blanca a rayas horizontales, gorra a cascos
30 — y gorra celeste

12	debuta	—								—
13	2º a ¾ cps. de Gaucho Star 56	J. Figueroa	56	30.613	„	91.173	58"3	5	Pal. n.	9-7-76
	2º al hoc. de Turqui 55	J. Figueroa	55	2.833	„	45.433	1' 2"2	5	Pal. n.	26-6-76
	3º a 2¾ cps. de Cebello 54	J. Figueroa	55	921.830	„	1.259.560	1'21"3	5	L.P. n.	25-5-76
14	10º a 13 cps. de Ip Hp 55	J. Corso	56	134	„	9.725	1'13"4	5	L.P. p.	26-6-76
	10º a 14½ cps. de Ginsel 56	O. Aguirre	55	7.610	„	741.670	1' 8"3	5	L.P. n.	22-5-76
	11º a vs. cps. de El Retobao 55	J. Aguirre	55	2.590	„	590.810	1' 7"2	5	L.P. n.	24-4-76
15	13º a vs. cps. de Punteador 56	F. Ferreira	54	581	„	68.428	59"2	5	Pal. p.	24-7-76
	—	—		—		—				—
	—	—		—		—				—
16	8º a 13 cps. de Indian Hill 56	A. Barroso	56	100	„	69.949	1' 3"1	5	Pal. n.	17-7-76
	16º a 12 cps. de Turqui 53	M. Barroso	53	167	„	45.443	1' 2"2	5	Pal. n.	26-6-76
	—	—		—						—
17	13º a vs. cps. de Indian Hill 56	J. Martino	56	128	„	69.949	1' 3"1	5	Pal. n.	17-7-76
	—	—		—		—				—
	—	—		—		—				—

HESPERIO, J. Estepo, 500 en 31", San Isidro.
PATRIARCH, H. Costantino, 600 en 37"4|5, San Isidro.
A SUN, A. García, 500 en 30" 3|5, San Isidro.
GORLERO, J. Figueroa, 500 en 31", San Isidro.
LEÑO, C. Flores, 600 en 37"3|5, San Isidro.
D. MELODY, M. Barroso, 600 en 37", San Isidro.
SIN PROBLEMAS, E. Olguín, 500 en 30", San Isidro.
SALSIFI, L. Camoretti, 700 en 43", San Isidro.
GIANNI, O. Domínguez, 500 en 30"3|5 San Isidro.

PALERMO — 2a. CARRERA

Premio ESCUELA DE AVIACION MILITAR (Continúa la triple) — 1800 Metros — A LAS 12.35
(EN ESTA CARRERA FUNCIONARAN APUESTAS A GANADOR, PLACE, LLAVES Y ENGANCHE)

4 ULT. PERF.	ANOTADOS	JOCKEYS	e|k.	PADRE-MADRE	CUIDAD.
0L 2L 0L 0L	1 ARRET STAR	M.Salces	5|52	Arret-L. Rousse	P.García
1P 2P 4P 0P	2 REINA MAYA	F.Gaitán	5|55	Amateur-Queen Maya	J.Fregonese
4L 1L 0P 4P	3 GARONNE	O.Ayude	6|59	Gulf-Weed-Dallas	J.Gamboggi
6L 1P 3P 0P	4 BLANCH	M.González	6|55	Beduino-Inula	P.Marchand
1L 3P 3P 1P	5 BETILLE	H.Mackluze	5|57	Bobby-Baxarina	G.González
0P 6P 1P 1S	6 MADLY GIRL	R.Ferreira	5|57	Pappe II-Crameria	J.Lema
4P 6P 4P 5P	7 STELLIA	R.Bayardi	5|57	Imbroglio-Serranilla	L.Florio
4P 2P 1P 2P	8 HOMELAND	E.Hilarchea	5|55	Gran Atleta-Hurryback	L.Canú

Cand.: REINA MAYA (2) **Enemiga: Homeland (8)** **Sport: Betille (5)**

Llave Nº 1	Llave Nº 2	Llave Nº 3	Llave Nº 4	Llave Nº 5	Llave Nº 6
1 Arret Star	2 R. Maya	3 Garonne	4 Blanch 8 Homeland	5 Betille 7 Stellia	6 M. Girl

LAS TRES ULTIMAS ACTUACIONES DE CADA COMPETIDOR

1	9º a 13 cps. de S. Melody 56	E. Riso	57	55.990	en	658.150	1'27"3	5	L.P. p.	18-4-76
	2º a 3 cps. de C. Pólvora 56	R. Tocci	54	9.330	„	208.190	1'29"4	5	L.P. n.	1-4-76
	10º a vs. cps. de Yabanca 57	F. Tocci	56	20.140	„	670.890	1'20"1	5	L.P. n.	22-1-76
2	1º por ¼ cpo. a Homland 54	F. Gaitán	49	10.471	„	43.575	1'52"2	5	Pal. n.	17-7-76
	2º a 1 pzo. de Vervabolant 56½	F. Gaitán	49	1.973	„	17.948	1'36"3	5	Pal. n.	3-7-76
	4º a 4½ cps. de Homeland 55½	E. Riso	54	1.027	„	49.920	1'50"1	5	Pal. n.	26-6-76
3	4º a 4½ cps. de J. Baez 54½	O. Ayude	51½	1.824	„	22.074	1'13"4	5	L.P. n.	4-7-76
	1º por ½ pzo. a C. Cerezas 56½	O. Ayude	53½	18.120	„	715.600	1'34"3	5	L.P. n.	23-5-76
	7º a 7 cps. de Lusinga 56½	O. Ayude	55½	84.850	„	2.063.450	1' 5"2	5	Pal. n.	17-4-76
4	6º a vs. cps. de Ambrosino	J. Martino	57	651	„	4.847	2' 8"3	5	L.P. p.	26-6-76
	1º por 1½ cpo. a Con Aire 56½	J. Martino	57	217.300	„	1.125.550	1'56"2	5	Pal. f.	5-6-76
	3º a 4½ cps. de G'moura 55½	J. Martino	57	22.480	„	1.443.430	1'43"1	5	Pal. h.	29-5-76
5	1º por ½ cbza. a Tayonda 55½	A. Mac'ze	54	6.984	„	20.118	1'28"		L.P. n.	18-7-76
	3º a 4½ cps. de V'bolant 56½	H. Mac'ze	51	2.499	„	17.948	1'36"3	5	Pal. n.	3-7-76
	3º a 2 cps. de S. Pastry 54	H. Cosino	56½	2.107	„	45.776	1'37"4	5	Pal. n.	13-6-76
6	7º a 20 cps. de R. Maya 54½	C. Ferreira	51½	8.828	„	43.589	1'52"2	5	Pal. n.	17-7-76
	6º a 2g cps. de Star Ball 56	J.Figueroa	53	42.335	„	476.560	2'17"1	5	Pal. n.	9-11-75
	1º por 2 cps. a Eyland 53	R.Encinas	57	102.100	„	330.470	1'57"2	5	Pal. n.	27-3-7[illegible]
7	4º a 8½ cps. de R. Maya 49	R. Bayardi	52	1.867	„	43.589	1'52"2	5	Pal. h.	17-7-76
	6º a 5½ cps. de Homeland 54½	R. Bayardi	54	828	„	49.992	1'50"1	5	Pal. n.	26-6-76
	4º a 4½ cps. de Turena 55½	R. Bayardi	55½	34.550	„	1.098.660	2'21"2	5	Pal. n.	22-5-76
8	4º a 3½ cps. de T. Bluff 55	V. Orlando	56	1.392	„	9.053	2'19"3	5	Pal. p.	1-8-76
	2º a la cbza. de R. Maya 49	E. Hilarchea	53	7.786	„	43.589	1'52"2	5	Pal. n.	17-7-76
	1º por 1½ cpo. a Protegida 56	E. Hilarchea	57	3.911	„	49.992	1'50"1	5	Pal. n.	26-6-76

REY MAYA PUEDE GANAR OTRA VEZ

REINA MAYA siguió bien luego de su triunfo reciente y a su enemiga Homeland ya le ganó. Quiere decir que —repitiendo su estrategia— ya ganó.

HOMELAND. Por lo dicho anteriormente, será un duelo entre dos aprendices capaces y será un espectáculo ver quién inclina a su favor el fiel del disco.

BETILLE viene de La Plata gananciosa y en Palermo actuó muy bien. Sus dirigentes piensan continuar la racha. ¡Ojo, que la hija de Bobby no es nada corta!

PARTIDAS

A. STAR, M. Salces, 800 en 53", Palermo.
R. MAYA, F. Gaitán, 800 en 52", San Isidro.
GARONNE, O. Ayude, 800 en 52", 3ª pista, Palermo.
BLANCH, M. González, 800 en 52", San Isidro.
BETILLE, R. Urreta, 800 en 55", La Plata.
M. GIRL, C. Ferreira, 800 en 52" 3|5, San Isidro.
STELLIA, R. Bayardi, 800 en 53"3|5, Palermo.
HOMELAND, E. Hilarrachea, 800 en 53", San Isidro.

PALERMO — 3a. CARRERA

Premio COMANDO DE OPERACIONES AEREAS (Finaliza la triple) — 1600 Metros — A LAS 13.15
(EN ESTA CARRERA FUNCIONARAN APUESTAS A GANADOR, PLACE, LLAVES Y ENGANCHE)

4 ULT. PERF.	ANOTADOS	JOCKEYS	e|k.	PADRE MADRE	CUIDAD
5P 0L 3L 5L	1 SIN HUMOR	C. Flores	5|53	Sumor-Humorada	J.Herrera
6P 0P 0L 0P	2 MARIMEL	M.Bertorini	5|53	Averroes-Mirafleur	R.Martínez
0P 0P — —	3 (BILANCIA	F.Gaitán	5|53	Incansable-Bandarada	G.Fuentes
3P 6L 5P 2L	4 (MATICORA	R.Barbaroto	5|53	Mataldi-Negrura	E.Domínguez
2P 2P 4S 3P	5 CON AIRE	J.Varela	5|53	Con Brio-Aérea	L.Kenueg
0P 4P 0P 4P	6 ERESIA	R.Luna	5|53	Fabuloso-Egaña	J.Silva
5P 6P 2P 3P	7 RUN BELLA	R.Almirón	5|53	R. Words-Sveltessa	M.Baquero
4P 3P 0P 6P	8 MISS NIGHT	G.Sena	5|53	Mr. Brookwood-A. Iulia	R.Desvard
5P 4P 0L —	9 ANCIANA	M.Salces	5|53	A. Lights-Aguja	J.Calini
0P 2P 3P 4P	10 BONAVITA	J.Gallardo	5|53	Bonicay-Costance	C.Damiani

Cand.: BONAVITA (10) **Enemiga: Con Aire (5)** **Sport: Maticora (4)**

Llave Nº 1	Llave Nº 2	Llave Nº 3	Llave Nº 4	Llave Nº 5	Llave Nº 6
1 S. Humor 8 M. Night	2 Marimel 9 Anciana	3(Bilancia 4(Maticora	5 Con Aire	6 Eresia 7 R. Bella	10 Bonavita

LAS TRES ULTIMAS ACTUACIONES DE CADA COMPETIDOR

1	5º a 10½ cps. de Rutafa 53	M. Salces	53	192	en	20.533	1'39"3	5	Pal. n.	10-7-76
	9º a 9¼ cps. de B. Rosa 51	R. Cabrera	55	233	„	5.344	1'44"		L.P. p.	26-6-76
	3º a 7½ cps. de Rayonier 54	S. Mámou	53	964	„	3.376	1'39"3	5	L.P. p.	6-6-76
2	6º a 3½ cps. de Sauceda 53	J. Michel	53	170	„	17.767	1'41"1	5	Pal. n.	11-7-76
	11º a 10 cps. de Panaholma 53	J. Benitez	54	32.355	„	1.572.785	58"1	5	Pal. n.	15-5-76
	9º a 11½ cps. de B'sera O. 54½	P. Palmieri	57	28.310	„	487.010	1' 9"4	5	L.P. f.	19-2-76

PARTIDAS

SIN HUMOR, S. Mámou, 800 en 53", La Plata.
MARIMEL, M. Bertorini, 800 en 52"4|5, San Isidro.
BILANCIA, R. Barbarotto, 800 en 52"3|5, San Isidro.
CON AIRE, J. Varela, 800 en 53" San Isidro.
RUN BELLA, R. Almirón, 800 en 51", Palermo.
MISS NIGHT, G. Sena, 800 en 54", San Isidro.
BONAVITA, J. Gallardo, 800 en 54", Palermo.

LA BONAVITA DE LA PEBETA

BONAVITA. Gente de la provincia de Entre Ríos—enamorada de los pur sang —con los p[illegible]terios de la

hija de Bonicay. Piensan —con ella— reed tar antiguos éxitos y festajarlo a lo grande, luego.

CON AIRE: yegua por demás regulona, espera arribar con algo de su nombre en los metros finales y guapear para salir de perdedora. Sus segundos recientes lo aseveran...

MATICORA. Luego de una buena campaña en el hipódromo de los eucaliptos, la trajeron aquí y se desempeñó bien. Sus pretensiones pueden ser productivas.

RUN BELLA, siempre en el marcador rentado. Sería hora de encaramarse en el tope del mismo. ¿No le parece?

3	13ª a 19 cps. de B. Missy 57	R.González	51	64	„	32.546	1' 3|5	Pal. p.	25-7-76
	13ª a 24 cps. de Mandrágora 53	N.Hern'dez	53	1.385	„	21.330	1' 4"3|5	Pal. n.	12-6-76
4	3ª a 1 cpo. de Sauceda 53	M. Salces	53	1.669	„	17.767	1'41"1|5	Pal. n.	17-7-76
	6ª a 7¼ cps. de B. Rosa 51	V. Cañete	53	1.034	„	5.344	1'44"	L.P. p.	26-6-76
	5ª a 7 cps. de Goldmoura 57	M Salces	53	37.185	„	1.443.790	1'43"1|5	Pal. n.	29-5-76
5	2ª a 1½ cpo. de Blanch 57	A. Etchart	57	354.800	„	1.125.800	1'56"2|5	Pal. f.	5-6-76
	2ª a 1½ cpo. de Handtohear 57	J. Ibarra	57	170.625	„	1.249.045	1'39"4|5	Pal. n.	28-12-75
	4ª a 2 cps. de Marghanita 55	O. Dolguez	57	116.185	„	695.195	1'12"	S. I. n.	7-12-75
6	7ª a 16½ cps. de Rutafa 53	J. Perfetto	55	884	„	20.533	1'39"3|5	Pal. n.	10-7-76
	4ª a 13 cps. de Blanch 57	R. Lopez	57	70.850	„	1.125.800	1'56"3|5	Pal. f.	5-6-76
	9ª a 13½ cps. de Malvine 54	J Perfetto	55	51.810	„	2.345.680	1'40"3|5	Pal. n.	8-5-76
7	5ª a 14 cps. de Blanch 57	J. Valdivieso	54	294.050	„	1.125.800	1'56"2|5	Pal. f.	5-6-76
	6ª a 12 cps. de Goldmoura 57	J Valdivieso	53	301.610	„	1.443.790	1'43"1|5	Pal. n.	29-5-76
	2ª a ½ pzo. de Malvine 54	J Valdivieso	53	199.540	„	2.345.680	1'40"3|5	Pal. n.	8-5-76
8	4ª a 2½ cps. de Sauceda 53	R. Desvard	53	995	„	17.767	1'41"1|5	Pal. n.	17-7-76
	3ª a 9 cps. de Rutafa 53	C. Verdasco	55	154	„	20.533	1'39"3|5	Pal. n.	10-7-76
	8ª a 14½ cps. de Goldmoura 57	O Desvard	57	31.340	„	1.443.790	1'43"1|5	Pal. n.	29-5-76
9	5ª a 3 cps. de Sauceda 53	H Mack'nze	53	1.808	„	17.767	1'41"1|5	Pal. n.	17-7-76
	4ª a 9¾ cps. de Rutafa 53	P. Hilchen	54	880	„	20.533	1'39"3|5	Pal. n.	10-7-76
	10ª a 12½ cps. de B. Rosa 51	A. Real	54	714	„	5.344	1'44"	L.P. p.	26-6-76
10	7ª a 11¼ cps. de Sauceda 5	M. Bustos	52	7.004	„	17.767	1'41"1|5	Pal. n.	17-7-76
	2ª a 1 cpo. de Rutafa 53	B Arturo	51	2.961	„	20.533	1'39"3|5	Pal. n.	10-7-76
	3ª a 8½ cps. d Blanch 57	B Arturo	57	102.800	„	1.125.800	1'56"2|5	Pal. f.	5-6-76

PALERMO — 4a. CARRERA

SEGURO COMANDO CON GRAN PRISA

GRAN PRISA. En este premio de Comando de Regiones Aéreas, Gran Prisa se destaca netamente. Y su simpático y capaz cuidador el "Yuyi" Lora estará gastando a cuenta.

AIRADA BLUFF, esperemos que haga honor a su nombre y defienda los valores apostados a sus medios locomotivos con suerte. El "Guri" sonriente y feliz.

FAIAD, ya resuelto el pleito felizmente de la vedette homónima, son capaces de correrse una fija en honor a ella. Puede ser el mejor lance del día.

PARTIDAS

QUICALAY, R. Zalazar, 600 en 38"3|5, San Isidro.
SUPER RARA, R. González, 600 en 37", San Isidro.
ESGOURDE, N. Hernández, 600 en 36"4|5, San Isidro.
SABEDORA, J. Figueroa, 600 en 37"3|5, San Isidro.
FAIAD, J. Estepo, 600 en 37" 3|5, San Isidro.
P. LINA, C. Aragona, 600 en 37", San Isidro.
DOÑA PUPA, C. Ramírez, 600 en 38", San Isidro.
POMBIS, E. Olguín, 600 en 38" 3|5, San Isidro.
SICLAPUCHA, M. Hidalgo, 500 en 31", San Isidro.
B. EXAMPLE, H. Mackinze, 500 en 30"2|5, San Isidro.
QUE PROBLEMA, M. Lezcano, 600 en 38"3|5, San Isidro.
LA TANITA, V. Aguirre, 600 en 37"3|5, San Isidro.

Premio COMANDO DE REGIONES AEREAS (Comienza doble especial) — 1000 Mts. — A LAS 14

(EN ESTA CARRERA FUNCIONARAN LAS APUESTAS A GANADOR, PLACE Y LLAVES)

4 ULT. PERF.	ANOTADOS	JOCKEYS	e/s.	PADRE-MADRE	CUIDAD.
0P 0P — —	1 QUICALAY	R.Zalazar	3|56	Quique-Callalay	E.Sauro
— — — —	2 (SUPER RARA	R.González	3|56	S. Speedy-Temperada	E.Labrador
0P 0P — —	3 (ESGOURDE	N.Hernández	3|56	Mysolo-Limace	ídem
— — — —	4 SABEDORA	J.Figueroa	3|56	S. Anchor-Melanea	R.Guerrina
2P 0P 0P —	5 FAIAD	J.Estepo	3|56	Dairy-Fija	J.Lofiego
— — — —	6 PRINCESA LINDA	C.Aragona	3|56	Princesito-Lacifer	L.Carrizo
3P 6P — —	7 TROPICAL WAVE	V.Centeno	3|56	Tropical Sun-Onda	T.Arana
0P 0P 0S 0P	8 DOÑA PUPA	C.Ramirez	3|56	Envionazo-Good Lass	F.Fernández
0P 0P — —	9 POMBIS	E.Olguín	3|56	Chelito-Durda	A.Albornoz
0P — — —	10 SICLAPUCHA	M.Hidalgo	3|56	Sicio-Pacili	M.Allende
0P — — —	11 PROCLAMA	R.Bayardi	3|56	T. Penny-I. Lady	P.Bidondo
4L 2L 4L 3L	12 MOSKITA	R.Sosa	3|56	Cimarrón-Snow Fly	A.Martínez
0P — — —	13 B. EXAMPLE	H.Mackinze	3|56	Example-Bazuquera	E.Godoy
— — — —	14 QUE PROBLEMA	M.Lezcano	3|56	Cloro-La Protinela	J.Bianchi
0P — — —	15 LA TANITA	V.Aguirre	3|56	Bonpa-Risk It	M.Coronel
3P — — —	16 AIRADA BLUFF	P.Sahagian	3|56	Snow Bluff Andelys	J.Ojeda
0P 5P — —	17 FLORIA	M.Bustos	3|56	Roderón-Florenza	R.Ghigliotti
5P 0P — —	18 MORSANA	J.Igarategui	3|56	Motín-Nepitella	J.Berón
0P 0P 0S 0P	19 OMAJA	C.Pezoa	3|56	R. of Way-Habanilla	A.Colomé
0P — — —	20 PIRCANA	N.Mezzotero	3|56	Ovid-Persepolis	A.Brenta
0P — — —	21 SNOW BELLA	H.Nis	3|56	Snow Car-Belesa	L.DoSanto
2P — — —	22 GRAN PRISA	J.Bretón	3|56	Gran Atleta-Drifter	D.Lora
0P 0P 0P —	23 TOKYO BAY	C.Verdasco	3|56	Gemini Six-Talamanca	L.Tula

Cand.: GRAN PRISA (22) — **Enemiga: A. Bluff (16)** — **Sport: Faiad (5)**

Llave Nº 1	Llave Nº 2	Llave Nº 3	Llave Nº 4	Llave Nº 5	Llave Nº 6
1 Quicalay	2(S. Rara	4 Sabedora	5 Faiad	6 P. Linda	7 T. Wave
10 Siclapucha	3(Esgourde	9 Pombis	13 B. Example	15 La Tanita	21 S. Bella
12 Moskita	8 DºPupa	11 Proclama	16 A. Bluff	19 Omaja	22 G. Prisa
17 Floria	18 Morsana	14 Q. Problema	23 T. Bay	20 Pircana	

LAS TRES ULTIMAS ACTUACIONES DE CADA COMPETIDOR

1	16ª a 18¾ cps. de Atosa 56	J. Valdiv'so	53	57	en	25.654	1' 2|5	Pal. p.	24-7-76
	15ª a vs. cps. dPampanini 50	J. Mantilla	52	338	„	52.952	1' 4"	Pal. n.	9-7-76
2	debuta	—		—				—	
3	8ª a 11½ cps. de Clemenza 52	N Hern'dez	52	79	„	20.564	1' 1"	Pal. p.	24-7-76
	13ª a 18¾ cps. de Cachapa 55	E. Liceri	52	11.100	„	1.744.140	1' 5"2|5	Pal. n.	13-3-76
4	debuta	—		—				—	
5	2ª a 1½ cpo. de Atosa 56	J. Jarcov'ky	52	454	„	25.654	1' 2|5	Pal. p.	24-7-76
	9ª a 15 cps. de L. Manet 55	J Estepo	51	5.055	„	2.135.330	1' 5"	Pal. n.	20-3-76
	11ª a 15 cps. de Surera 55	J Estepo	55	21.430	„	1.664.805	57"4|5	Pal. n.	6-3-76
6	debuta	—		—				—	

PRONOSTICOS DE LA PRENSA EN GENERAL PARA LA REUNION DE HOY

Public.	1ª	2ª	3ª	4ª	5ª	6ª	7ª	8ª	9ª	10ª
CRONICA	El Vistobueno	R. Maya	Bonavita	G. Prisa	Amboise	En Fraude	T. Tracks	L. Wait	Rimini	Digoyo
Clarín	El Vistobueno	R. Maya	C. Aire	A. Bluff	M. Huntress	En Fraude	B. Malandro	Borb'ta	Rimini	Arpial
La Fija	Kinross	R. Maya	C. Aire	G. Prisa	P. Bold	En Fraude	T. Tracks	L. Wait	Rimini	F. Saucer
La Razón	Gorlero	R. Maya	C. Aire	G. Prisa	Marajungla	En Fraude	T. Tracks	L. Wait	Rimini	Arpial
Palermo	El Vistobueno	R. Maya	C. Aire	G. Prisa	M. Huntress	En Fraude	B. Malandro	L. Wait	Rimini	Arpial

7	3º a 3¾ cps. de Clemenza 52	V. Centeno	56	3.394	„	30.564	1' 1"	Pal. p.	24-7-76
	6º a 7½ cps. de La Pachita 56	J. Torres	52	20.824	„	51.263	1' 4"	Pal. n.	9-7-76
8	8º a 15 cps. de Fuga 53	C. Ramírez	52	38	„	42.988	1' 4"	Pal. n.	17-7-76
	13º a 19 cps. de Lure 55	O. Tévez	55	126	„	48.134	56"2|5	Pal. n.	26-6-76
	16º a 19 cps. de Imala 52	C. Verdasco	53	16.835	„	3.048.500	1'11"3|5	S. I. n.	25-5-76
9	12º a 15½ cps. de La Pachita 56	E. Olguín	56	74	„	51.623	1' 4"	Pal. n.	9-7-76
	16º a vs. cps. de D. France 55	E. Olguín	55	57	„	47.284	1' 4"	Pal. n.	19-6-76
10	16º a 19½ cps. de Fuga 53	E. Olguín	56	146	„	42.988	1' 4"	Pal. n.	17-7-76
11	14º a 18 cps. de Atosa 56	R. Bayardi	55	600	„	25.654	1' 2|5	Pal. p.	24-7-76
12	4º a 6 cps. de Kachapera 53	J. Corso	56	3.513	„	15.933	1'17"3|5	L.P. n.	17-7-76
	2º a ½ cpo. de Vetriolita 56	J. Corso	56	2.005	„	10.220	1' 8"3|5	L.P. n.	3-7-76
	4º a 6½ cps. de C. Estrella 55	F. Becomo	55	2.216	„	20.206	1'21"2|5	L.P. n.	29-5-76
13	14º a 19 cps. de Burjaca 53	S. Pires	52	53	„	15.903	1'23"1|5	L.P. p.	12-6-76
	11º a vs. cps. de T. Linda 55	V. Criado	54	1.690	„	1.500.460	58"	Pal. f.	18-4-76
	14º a 22½ cps. de Surera 55	M. Escaúes	53	4.530	„	1.664.900	57"4|5	Pal. n.	6-3-76
14	debuta								
15	13º a 17½ cps. de Fuga 53	J. Aguirre	53	694	„	42.988	1' 4"	Pal. n.	17-7-76
16	3º a 4 cps. de La Pachita 56	M. Bustos	52	5.327	„	51.623	1' 4"	Pal. n.	9-7-76
17	8º a 14 cps. de Atosa 56	P. Sahaglán	54	564	„	25.654	1' 2|5	Pal. p.	24-7-76
	5º a 8½ cps. de Pampanini 56	M. Bustos	52	107	„	53.952	1' 4"	Pal. n.	9-7-76
18	5º a 10½ cps. de Atosa 56	J. Igarategui	56	1.153	„	25.654	1' 2|5	Pal. p.	24-7-76
	8º a 10¾ cps. d Lure 55	B. Aguilar	53	461	„	48.134	56"2|5	Pal. n.	26-6-76
19	7º a 8½ cps. de La Pachita 56	R. Galloso	57	844	„	51.623	1' 4"	Pal. n.	9-7-76
	10º a 13¾ cps. de A. Francis 55	R. Galloso	55	824	„	37.572	56"	Pal. n.	26-6-76
	7º a 11 cps. de T. Sun 55	R. Galloso	53	57.210	„	4.124.880	1'11"3|5	S. I. n.	25-5-76
20	8º a 8½ cps. de La Pachita 56	N. Mezzotero	56	1.635	„	51.623	1' 4"	Pal. n.	9-7-76
21	12º a 17½ cps. de Fuga 53	E. Nis	56	1707	„	42.988	1' 4"	Pal. n.	17-7-76
22	2º a ½ cpo. de Fuga 53	J. Bretón	56	5.355	„	42.988	1' 4"	Pal. n.	17-7-76
23	12º a 16½ cps. de Atosa 56	C. Verdasco	54	30	„	25.654	1' 2|5	Pal. p.	24-7-76
	10º a 11½ cps. de La Pachita 56	R. Sosa	56	309	„	51.623	1' 4"	Pal. n.	9-7-76
	17º a vs. cps. de Surera 55	R. Sosa	55	23.715	„	1.664.805	57"4|5	Pal. n.	6-3-76

A. BLUFF, P. Sahaglán, 500 en 31", San Isidro.
FLORIA, M. Bustos, 600 en 37" 4|5, San Isidro.
OMAJA, C. Pezos, 600 en 38" 2|5, San Isidro.
S. BELLA, E. Nis, 600 en 30", San Isidro.
G. PRISA, J. Bretón, 500 en 32", San Isidro.
T. BAY, C. Verdasco, 600 en 37" 4|5, San Isidro.

MATEMATICAS

1ª CARRERA	
El V'ueno	82.89
Fidelal	81.98
Patriarch	81.58
Kinross	77.58
Gorlero	72.40
Hesperio	70.00
2ª CARRERA	
R. Maya	78.78
Garonne	70.70
Betilie	68.00
Homeland	66.16
Blanch	68.00
Stella	59.04
3ª CARRERA	
Bonavita	65.20
Con Aire	58.80
Maticora	57.20
M. Night	56.00
Anciana	55.60
Marimel	55.20
4ª CARRERA	
Gran Prisa	78.60
A'da Bluff	75.80
Faiad	72.80
Omaja	72.40
Pircara	72.37
T. Wave	68.00
Moskita	66.60
Morsana	65.89
5ª CARRERA	
Amboise	77.80
M. H'tress	73.99
P. Joy	73.77
Rulera	73.37
P. Bold	71.59
Veloz	71.40
Dávila	65.00
M'jungla	61.00
6ª CARRERA	
Kalapana	90.80
L. Manet	86.50
En Fraude	84.50
Todavía	83.40
Cachapa	75.50
Flamígera	73.75
F'cis Pet	72.80
7ª CARRERA	
T. Real	80.40
B. Ma'dro	79.74
Ely Honor	71.60
N. Carlos	67.80
S. Sun	66.94
J. Example	57.40
8ª CARRERA	
Borboleta	79.40
M. Bluff	78.00
Long Wait	76.80
Atocha	75.40
Pasionella	74.17
Lisette	74.00
9ª CARRERA	
Silbstina	65.20
P. de N'ad	65.00
Doña Toti	63.40
Rimini	61.38
Stellar	60.02
Petrovka	60.86
10ª CARRERA	
Digoyo	81.20
F. Saucer	79.60
Arpial	79.50
Con'vador	79.00
El Lobito	78.00
Veremos	78.60
Pincor	75.17
El Bonín	73.00
Al'master	72.00

PALERMO — 5a. CARRERA

Premio COMANDO DE PERSONAL (Finaliza doble especial) — 1000 Metros — A LAS 14.45

(EN ESTA CARRERA FUNCIONARAN APUESTAS A GANADOR, PLACE, LLAVES Y ENGANCHE)

4 ULT. PERF.	ANOTADOS	JOCKEYS	e|k.	PADRE-MADRE	CUIDAD.
5P 5P 4P 5P	1 DAVILA	A.Sánchez	4|57	Martinet-Santoña	A.Longo
4P 5P — —	2 MARAJUNGLA	J.Alvis	4|57	Junker-María-Cuá	H.Rosato
0P 6P 4P 0P	3 VELOZ	F.Gaitán	4|57	Dream Dancer-S. Fleet	U.Raía
0P 5P 0P 5P	4 BRAMLEY	O.Cincunegui	4|57	Monitor-B. Sorrel	P.Amaga
0P 3P 2P 2P	5 PRETTY BOLD	V.Sabín	4|57	M. Bold-Petite Poupée	J.Penna
0L 6P 4L 0L	6 PICHETA	H.Guías	4|57	Down-Town-Ursua	D.Gómez
0P 0P 0P —	7 ES DE SALTO	J.Valdivieso	4|57	Salto-Pluma Verde	B.Fortín
0P — — —	8 LEONACALA	E.Olguín	4|57	Leoncito-Cala	S.Sola
4P 6P 6P 0P	9 RULERA	E.Hila'chea	4|57	Ruling-Teuca	E.Jasino
— — — —	10 CHELITA	J.Oural	4|57	El Centauro-Celidée	T.Míguez
2P 2P 0P 0P	11 MAP HUNTRESS	M.Salces	4|57	Map Maker-Quickly	F.García
3P 6P 0P 0P	12 AMBOISE	R.Galloso	4|57	R. of Way-Mortagne	B.Cardinale
3P 0P 5L 0P	13 PENNY'S JOY	R.Laitán	4|57	Junker-Penny's Pet	F.Navarro
0P 0P 0P 4P	14 RUN SUN	R.Almirón	4|57	R. Words-Surrender	M.Baquero
0P 0P 0P —	15 TRICOLORES	A.García	4|57	Monkiss-Guriaita	J.A.Maldotti
0L 5L 0R 4R	16 NEGRA NEGRA	J.Núñez	4|57	N. el Veinte-Yure	I.S.Galván
— — — —	17 TRAMORE	A.DeArriba	4|57	Branding-Trique	L.A.Florio

Cand.: AMBOISE (12) **Enemiga: M. Huntress (11)** **Sport: Pretty Bold (5)**

Llave Nº 1	Llave Nº 2	Llave Nº 3	Llave Nº 4	Llave Nº 5	Llave Nº 6
1 Dávila	2 Marajungla	3 Veloz	4 Bramley	8 Leonacala	9 Rulera
5 P. Bold	6 Picheta	7 Es de Salto	10 Chelita	12 Amboise	11 M. Huntress
17 Tramore	16 N. Negra	15 Tricolores	14 R. Sun	13 P. Joy	

LAS TRES ULTIMAS ACTUACIONES DE CADA COMPETIDOR

1	5º a 10 cps. de B. Missy 57	A. Sanchez	57	4.121	en	32.456	1' 3|5	Pal. p.	25-7-76
	8º a 9½ cps. de L. Wait 52	M. Insua	54	356.330	„	2.696.235	1'39"2|5	Pal. n.	15-5-76
	4º a 8½ cps. de Goliata 56	M. Insúa	56	260.175	„	2.555.945	1' 3"1|5	Pal. n.	10-4-76
2	4º a 2¾ cps. de W. Conduct 53	J. Alvis	[illegible]	3.827	„	26.370	1' 2"2|5	Pal. p.	25-7-76
	5º a 1½ cpo. de Saquera 57	J. Alvis	57	330	„	28.686	1' 3"4|5	Pal. n.	4-7-76
3	13º a 12 cps. de S. Marita 53	F. Gaitán	54	1.120	„	87.712	57"	Pal. n.	11-7-76
	6º a 8 cps. de N. Sola 57	F. Gaitán	54	2.615	„	35.082	1' 3"3|5	Pal. n.	4-7-76
	4º a 1¼ cpo. de D. Heloise 53	F. Gaitán	54	343	„	62.798	58"1|5	Pal. n.	19-6-76
4	9º a 12½ cps. de L. Wait 52	E. Olguín	56	42.365	„	2.696.235	1'39"2|5	Pal. n.	15-5-76
	5º a 14½ cps. de T. Princess 52	E. Olguín	56	54.055	„	2.639.665	56"1|5	Pal. n.	2-5-76
	14º a vs. cps. de Aliusta 56	E. Olguín	56	61.320	„	1.737.780	1'32"	Pal. n.	15-4-76
5	8º a 11¾ cps. de Matra 53	V. Sabín	56	259.450	„	1.032.110	1' 6"	Pal. f.	5-6-76
	3º a 3¼ cps. de Toledana 54	V. Sabín	54	1.080.085	„	2.611.010	1' 2|5	Pal. n.	22-5-76
	2º al hoc. de Gurenda 53	V. Sabín	56	740.580	„	2.205.240	67"2|5	Pal. n.	2-5-76

LA AMBOISE DEL CANTON GANARA

AMBOISE, al cuidado del veterano Bartolomé Cardinale, toda una dinastía del turf. La vemos salir airosa para satisfacción del mismo.

MAP HUNTRESS, la suerte le es esquiva a esta pensionista de Pascual García. Insisten con el chico Salces, que la conoce al dedillo; por algo será.

RULERA, Casino su cuidador; parece un juego de palabras combinadas. Con el vasquito Hilarrachea iluminado es posible hacer la diligencia, y a pleno.

PARTIDAS

DAVILA, A. Sánchez, 600 en 38", San Isidro.
MARAJUNGLA, J. Alvis, 600 en 37"4|5, San Isidro.
VELOZ, F. Gaitán, 500 en 31" 4|5, San Isidro.
BRAMLEY, O. Cincunegui, 600 en 37"3|5, San Isidro.
P. BOLD, V. Sabín, 500 en 31" 2|5, San Isidro.
ES DE SALTA, J. Valdivieso, 500 en 31", Palermo.
LEONCALA, E. Olguín, 600 en 38"4|5, San Isidro.
RULERA, E. Hilarrachea, 500 en 31"3|5, Palermo.
CHELITA, J. Oural, 600 en 36" 3|5, Palermo.

M. HUNTRESS, M. Salces, 600 en 37", Palermo.
AMBOISE, J. Valdivieso, 600 en 38", Palermo.
P. JOY, M. Funes, 600 en 37" 3|5, Palermo.
R. SUN, R. Almirón, 600 en 38", Palermo.
TRICOLORES, A. García, 600 en 38"3|5, San Isidro.
N. NEGRA, J. Núñez, 500 en 31", San Isidro.
TRAMORE, A. de Arriba, 600 en 37"4|5, Palermo.

CHAQUETILLAS DEL ACEBAL

1 Oro, gorra turquesa, borla oro.
2 Y gorra blanca.
3 Cereza y blanca a rayas verticales, mangas y gorra turquesa.
4 Y gorra verde.
5 Blanca, mangas y gorra marrón.
6 Granate, gorra negra, borla oro.
7 Verde, mangas azules, gorra a cascos.
8 Negra, banda blanca, gorra colorada.
9 Negra, banda blanca, gorra colorada.

6	8º a 9¾ cps. de J. D'Arc 57	C. Dejesús	54	2.489	,,	20.560	1'15"4|5	L.P. n. 18-7-76
	6º a 4 cps. de M. Legend 57	H. Guias	52	4.560	,,	99.789	58"2|5	Pal. n. 11-7-76
	4º 11½ cps. de M. Cua 54	C. Dejesús	54	87	,,	18.556	1' 9"1|5	L.P. h. 17-6-76
7	17º a vs. cps. de Ramanzina 52	E Hilaichea	52	3.780	,,	2.106.730	57"4|5	Pal. n. 24-4-76
	12º a vs. cps. de Tarrisiaca 56	M Funes	52	4.235	,,	1.609.965	58"2|5	Pal. n. 28-3-76
	12º a vs. cps. de Milca 56	M Funes	52	6.655	,,	1.882.635	58"2|5	Pal. n. 6-3-76
8	11º a vs. cps. de T. Princess 52	E Hilaichea	53	24.620	,,	2.639.665	56"1|5	Pal. n. 2-5-76
	—	—			—			—
	—	—			—			—
9	4º a 1 cpo. de M. Legend 57	R. Encinas	[illegible]	19.362	,,	99.789	58"2|5	Pal. n. 11-7-76
	6º a 1¾ cpo. de D. Heloise 56	R Encinas	53	3.219	,,	62.798	58"1|5	Pal. n. 19-6-76
	6º a 4 cps. de Teojedana 54	R. Encinas	56	59.070	,,	2.611.010	1' 2|5	Pal. n. 22-5-76
10	debuta	—			—			—
11	2º al pzo. de W. Conduct 53	M. Salces	53	2.792	,,	26.370	1' 2"2|5	Pal. n. 25-7-76
	2º al hoc. de M. Legend 57	M Salces	53	3.504	,,	99.789	58"3|5	Pal. n. 11-7-76
	5º a 12¼ cps. de Matra 53	J Ferreira	54	25.850	,,	1.932.150	1' 6"	Pal. f. 5-6-76
12	3º a 4 cps. de S Marita 53	P. Galloso	57	2.001	,,	87.712	57"	Pal. n. 11-7-76
	6º a 5 cps. de Garissa 56	P Galloso	56	1.059	,,	44.896	57"4|5	Pal. n. 19-6-76
	7º a 5½ cps. de Bold Spice 56	A García	59	63.870	,,	3.642.180	59"1|5	Pal. n. 22-5-76
13	3º a ¼ cpo. de M. Legend 57	R Laitán	53	630	,,	99.789	58"2|5	Pal. n. 11-7-76
	11º a 10¼ cps. de Garissa 56	R Laitán	53	129	,,	44.896	57"4|5	Pal. n. 19-6-76
	5º a 6¼ cps. de Cara Rota 56	M. Salces	52	33.280	,,	962.730	1' 7"4|5	L.P. h. 16-5-76
14	8º a 8½ cps. de M. Legend 57	C Ayude	52	1.822	,,	99.789	58"2|5	Pal. n. 11-7-76
	17º a vs. cps. de Aliusta 56	E Almirón	53	24.365	,,	1.737.780	1'32"	Pal. n. 15-4-76
	7º a 9 cps. de Cierna 56	E Hilaichea	53	211.230	,,	2.303.980	1'33"	Pal. n. 3-4-76
15	10º a 15¼ cps. de Milca 56	R. Tavella	56	164.300	,,	1.882.635	58"2|5	Pal. n. 6-3-76
	7º a 11½ cps. de Gran Fama 54	R. Tavella	56	76.175	,,	1.573.700	57"	Pal. n. 7-2-76
	10º a vs. cps. de M. Lady 56	R. Tavella	56	4.925	,,	600.140	1'37"3|5	Pal. n. 20-7-76
16	13º a 12 cps. de Pupet 53	J Núñez	57	741	,,	11.834	1'20"1|5	L.P. n. 4-7-76
	5º a 6 cps. de Map Careca 56	J. Núñez	52	1.064	,,	9.594	1'24"1|5	L.P. p. 12-6-76
	Actuó en Rosario.	—			—			—
17	debuta	—			—			—

PALERMO — 6a. CARRERA

EN FRAUDE PUEDE SEGUIR INVICTA

EN FRAUDE, la invicta de La Pomme ha de aprovechar sin duda el peso oblea para hacerse inalcanzable desde el vamos.

TODAVIA, con la muñequita bien apiladita es capaz de hacer medio correr, y sangre al igual que training no le han de faltar

FRANCIS PET, es seria aspirante al triunfo.

PARTIDAS

TODAVIA, M. Lezcano, 800 en 50", San Isidro.
POR FINA, A. Etchart, 800 en 51", San Isidro.
EN FRAUDE, N. Mezzotero, 800 en 49"3|5 San Isidro.
FLAMIGERA, J. Repiso, 800 en 52"2|5, San Isidro.
F. PET, O. Cosenza, 800 en 51"2|5, San Isidro.
CACHAPA, C. Pezoa, 800 en 51"2|5, San Isidro.
L. MANET, L. Mangiafare, 800 en 53", San Isidro.

LUCIE MANET NO CORRE: VENDIDA

Lucie Manet, que contaba con destacada chance, en el clásico Acebal, no cumplirá el compromiso por haber sido vendida a una ecurie extranjera.

Premio ENRIQUE ACEBAL (Clásico) — 1800 Mts. A LAS 15.30

(EN ESTA CARRERA FUNCIONARAN LAS APUESTAS A GANADOR, PLACE Y LLAVES)

4 ULT. PERF	ANOTADOS	JOCKEYS	e|k.	PADRE-MADRE	CUIDAD
1P 4P 1P 3P	1 TODAVIA	M.Lezcano	4|60	Gran Atleta-Trinitaria	J.Bianchi
5P 2P 4P 6L	2 IRREMEDIABLE	J.Igarategui	4|60	Ario-Huyda	A.Ortiz
2P 3P 0S 2P	3 KALABANA	no correrá	4|60	Fomento-Kali	F.Viviani
4P 0L 0L 6P	4 POR FINA	A.Etchart	4|60	R. Soy-Por Fin.	A.Quinteros
1P 1P — —	5 EN FRAUDE	N.Mezzotero	3|51	Mysnlo-Uvira	J.Maldotti
1P 3P 2P 5P	6 FLAMIGERA	J.Repiso	4|60	D. Moss-F. Sister	E.Romero
3P 2P 0S 1P	7 FRANCIS PET	O.Cosenza	4|60	Francis U.-Kidder	J.Penna
1P 3P 5P 5P	8 (CACHAPA	C.Pezoa	3|51	Minera II-Cadine	J.Pesqueñese
0P 1P 1P 1P	9 (LUCIE MANET	no correrá	3|51	Minera II-J.Manet	Idem

Cand : EN FRAUDE (5) **Enemiga: Todavía (1)** **Sport: Francis Pet (7)**

Llave Nº 1	Llave Nº 2	Llave Nº 3	Llave Nº 4	Llave Nº 5	Llave Nº 6
1 Todavía	2 Irremediable 4 Por Fina	3 Kalabana	5 En Fraude	6 Flamigera 7 Francis Pet	8(Cachapa 9(Lucie Manet

LAS TRES ULTIMAS ACTUACIONES DE CADA COMPETIDOR

1	1º a ½ cpo. de F. Pet 54½	M. Lezcano	57	6.385	en	45.360	1'35"4|5	Pal. n.	19-6-76
	4º a 9½ cps. de Yatavit 56½	V Centeno	63	438.060	,,	2.040.540	1'35"2|5	Pal. n.	2-5-76
	1º al pzo. de G. Nueva 57	V Sang'tti	57	123.755	,,	649.430	56"3|5	Pal. n.	3-4-76
2	5º a 7½ cps. de T. Bluff 55	J. Igara'gui	57	1.346	,,	9.053	2'19"3|5	Pal. p.	1-8-76
	2º a 1½ cpo. de Conasita 53½	J. Figueroa	52	627	,,	35.351	2'19"	Pal. n.	9-7-76
	4º a 14 cps. de Cabrera 56	J Igara'gui	59	441	,,	13.755	1'36"4|5	Pal. n.	3-7-76
3	2º a 1 cpo. de Fuyita 56	J. Figueroa	60	9.507	,,	22.527	2'37"	Pal. n.	10-7-76
	3º a 10 cps. de Gallión 60	J Figueroa	53	8.606	,,	123.896	3' 4"4|5	Pal. n.	27-6-76
	2º a 8½ cps. de P'vinciano 57	N Vismara	54	433.220	,,	1.446.820	2'57"	Pal. n.	28-3-76
4	4º a 4¼ cps. de Fetichista 50	J. Aguirre	49	200	,,	22.321	1'37"1|5	Pal. n.	17-7-76
	8º a 13½ cps. de F.d,N'dad 52½	M Barroso	50	285	,,	12.670	1'39"3|5	L.P. n.	9-7-76
	10º a 9 cps. de L. Bluff 54	J Martino	52	788	,,	18.147	1'13"3|5	L.P. n.	20-6-76
5	1º a 2½ cps. de Tatuada 53½	N Mezzotero	51	6.932	,,	22.188	1'51"2|5	Pal. n.	17-7-76
	1º a 2 cps. de Veuve 56	N Mezzotero	56	9.133	,,	36.836	1'36"2|5	Pal. n.	3-7-76
	—	—			—				—
6	1º emp. con Fetichista 50	L. Angulo	50	3.820	,,	22.321	1'37"1|5	Pal. n.	17-7-76
	3º a 1¼ cpo. de Stake 54	E. Hila'chea	53	6.971	,,	37.969	1'36"2|5	Pal. n.	26-6-76
	2º a la cbza. de Palpitada 50	E Hila'chea	53	285.380	,,	2.093.345	1'38"3|5	Pal. n.	23-5-76
7	3º a 4 cps. de Flamigena 50	O Cosenza	56	10.793	,,	22.321	1'37"1|5	Pal. n.	17-7-76
	2º a ½ cpo. de Todavía 57	O Cosenza	54	15.229	,,	45.360	1'35"	S.I. n.	8-11-75
	7º a 3¼ cps. de Incásico 59	O Cosenza	53	154.945	,,	2.464.950	1'35"4|5	Pal. n.	19-6-76
8	1º a 1½ cpo. de D. France 56	J Pajardo	56	2.756	,,	12.257	1'39"	Pal. p.	25-7-76
	3º a 3¼ cps. de Cangreja 55	J. Pajardo	55	1.413	,,	10.708	1'37"	Pal. n.	27-6-76
	5º a 7 cps. de Campiglia 55	J. Pajardo	55	11.305	,,	923.060	1'31"1|5	Pal. n.	20-5-76
9	13º a 17¾ cps. de Taba 56	E Jara	56	26.174	,,	188.830	1'36"3|5	Pal. n.	4-7-76
	1º al pzo. de Godo Moro 54	E Jara	54	13.297	,,	38.448	1'22"3|5	Pal. n.	26-6-76
	1º a 3 cps. de T. Sun 52	E Jara	52	5.016	,,	17.807	1' 2"	Pal. h.	13-6-76

PALERMO — 7a. CARRERA

UN GRAN DEBUT DE LA QUEBRADA

TROPICAL TRACKS hace su debut con todo lo que

Pr. ESTADO MAYOR Gral. DE LA F. AEREA (com. 2º doble esp.) (bis) — 1000 Mts. A LAS 16.15

(EN ESTA CARRERA FUNCIONARAN LAS APUESTAS A GANADOR, PLACE Y LLAVES)

4 ULT. PERF.	ANOTADOS	JOCKEYS	e|k.	PADRE-MADRE	CUIDAD
5P — — —	1 ROYAL SCOTS	V.Sang'netti	3|58	Martinet-R. Dilemma	J.Bianchi
0P — — —	2 STEFL'S SOUL	C.Pezoa	3|56	B. Carrieg -Inca Mia	M.Schuh
3L 0L — —	3 JUST EXAMPLE	R.Sosa	3|56	Example-D inde	R.Sosa

0L 4L — —	4 INGLES	S.Criado	3|56	Cimarrón-Iridea	R.Sarina
0P — — —	5 ECKER	A.Eichart	3|56	Entrelazado-Elia	C.Vital
0L 0L 0L 0L	6 MACHO VIEJO	no correrá	3|56	Resuello-Moscoviana	O.Prat
0L 0P 0L 0P	7 LIBERTADOR	J.Mansilla	3|56	Lifeboat-Hertha	E.Sauro
0P 2P 0P 6P	8 TRAJIN REAL	P.Palmieri	3|56	Escudo Real-T. de Bec	G.Cervi
2P 4P 0P 3P	9 BLUFF MALANDRO	J.Figueroa	3|56	S. Bluff-Mesonera	R.Guerrina
3P 5P 6P 0P	10 ELY HONOR	E.Jara	3|56	Gobernado-Ely	J.Fregonese
— — — —	11 T. TRACKS	R.Galloso	3|56	Tropical Sun-Ballard	T.Arana
— — — —	12 HONORATO	E.Navarro	3|56	Niarkito-H. Service	V.Rodriguez
5P 0P 3M 3M	13 NOY CARLOS	H.Rodriguez	3|56	Camino-N. Carlota	O.Montes
— — — —	14 WET	J.Estepo	3|56	Smith-Wien	J.Lofiego
— — — —	15 GRAN FORAS	H.Artigas	3|56	M. Athos-Brane	J.Leg'zamón

Cand.: T. TRACKS (11) **Enemigo: B. Malancro (9)** **Sport: Trajín Real (8)**

Llave Nº 1	Llave Nº 2	Llave Nº 3	Llave Nº 4	Llave Nº 5	Llave Nº 6
1 R. Scots	2 S. Soul	3 J. Example	4 Inglés	5 Ecker	6 M. Viejo
9 B. Malandro	8 T. Real	10 E. Honor	11 T. Tracks	7 Libertador	12 Honorato
		13 N. Carlos		15 G. Foras	14 Wet

LAS TRES ULTIMAS ACTUACIONES DE CADA COMPETIDOR

1	5º a 13½ cps. de P'teador 54½	V. Sang'tti	56	6.088	en	86.645	59"2|5	Pal. p.	24-7-76
	—	—		—		—		—
	—	—		—		—		—
2	7º a 7¾ cps. de C. Star 56	C. Pezoa	56	3.451	„	91.173	58"3|5	Pal. n.	9-7-76
	—	—		—		—		—
	—	—		—		—		—
3	3º a 7 cps. de Tiuco 56	M. Sandoval	54	241	„	11.502	1'23"	L.P. h.	13-6-76
	7º a 11½ cps. de Cobello 56	V. Rosas	54	9.200	„	1.258.760	1'21"3|5	L.P. n.	25-5-76
	—	—		—		—		—
4	7º a vs. cps. de Daxton 57	N. Pal'cino	56	33.790	„	534.340	1' 1"2|5	L.P. n.	29-1-76
	4º a 4½ cps. de C .Reael 56	N. Pal'cino	56	17.640	„	240.780	47"2|5	L.P. n.	21-12-75
	—	—		—		—		—
5	7º a 18½ cps. de Punteador 56	A. Etchart	56	1.187	„	68.356	59"2|5	Pal. p.	24-7-76
	—	—		—		—		—
	—	—		—		—		—
6	8º a 13½ cps. de Nañdipa 56	A. Go'lez	56½	283	„	16.637	1' 3"2|5	L.P. n.	4-7-76
	8º a 14½ cps. de Rasio 56½	R. Go'lez	[illegible]	16.420	„	528.700	1'15"1|5	L.P. n.	28-3-76
	7º a vs. cps. de Tanblack 56	R. Go'lez	54	8.720	„	647.610	1'14"1|5	L.P. n.	14-3-76
7	13º a 22½ cps. de Trampolín 56	R. Zalazar	53	396	„	19.899	1'23"3|5	L.P. f.	25-7-76
	12º a 19 cps. de Egregio 57	R. Zalazar	52	16	„	27.657	1'36"	Pal. n.	27-6-76
	15º a 16½ cps. de Pantano 56	R. Zala	54	10.725	„	1.787.600	56"3|5	Pal. n.	22-2-76
8	8º a 19 cps. de Punteador 56	P. Palmieri	56	15.230	„	68.429	59"2|5	Pal. p.	24-7-76
	2º a 7 cps. de Combe 55	P. Palmieri	55	300.20	„	2.220.000	58"	Pal. p.	5-6-76
	8º a 9½ cps. de Pambelle 55	P. Palmieri	[illegible]	155.955	„	3.464.065	1' 6"2|5	Pal. n.	29-5-76
9	2º a 11 cps. de Punteador 56	J. Figueroa	56	11.338	„	68.428	59"2|5	Pal. p.	24-7-76
	4º a 4½ cps. de Caracol 56	J. Figueroa	56	5.642	„	74.873	1' 2"1|5	Pal. n.	3-7-76
	12º a 14 cps. de G. Real 55	J. Figueroa	56	171.635	„	3.218.670	1'31"3|5	Pal. n.	23-5-76
10	3º a 1½ cpo. de G. Star 56	V. Centeno	56	12.511	„	91.173	58"3|5	Pal. n.	9-7-76
	5º a 6½ cps. de Caracol 56	C. Pezoa	56	2.493	„	74.873	1' 2"2|5	Pal. n.	3-7-76
	6º a 2 cps. de Halali 55	V. Centeno	55	205.900	„	1.759.450	58"4|5	Pal. n.	11-4-76
11	debuta	—		—		—		—
12	debuta	—		—		—		—
13	5º a 6½ cps. de G. Star 56	H. Ro'guez	56	4.370	„	91.173	58"3|5	Pal. n.	9-7-76
	11º a 6½ cps. de Turqui 56	H. Ro'guez	56	974	„	45.443	1' 2"2|5	Pal. n.	26-6-76
	Actuó en Mar del Plata.	—		—		—		—
14	debuta	—		—		—		—
15	debuta	—		—		—		—

manda el código y sólo un tropiezo en el desarrollo puede impedir este acierto.

BLUFF MALANDRO ha progresado bastante y para sus dirigentes es poco menos que imposible impedirle su salida del anonimato. Luz de peligro para el más mentado...

TRAJIN REAL aparentaba reencontrarse por la buena senda de sus primeros escarceos y se embotó en un N. P., lejos de Punteador. Abrimos el paraguas...

PARTIDAS

R. SCOTS, V. Sanginetti, 600 en 38"3|5, San Isidro.

S. SOUL, J. Srur, 600 en 32" Palermo.

J. EXAMPLE, H. Prieto, 600 en 38", La Plata.

ECKER, M. Bustos, 600 en 35"4|5, La Plata.

LIBERTADOR, J. Mansilla, 600 en 38"4|5, San Isidro.

T. REAL, P. Palmieri, 600 en 38", San Isidro.

B. MALANDRO, J. Figueroa, 500" en 31", San Isidro.

ELY HONOR, E. Jara, 500 en 31"3|5, San Isidro.

HONORATO, E. Navarro, 600 en 38"1|5, Palermo.

G. FORAS, H. Artigas, 500 en 31", San Isidro.

TOMAS ARANA, le tiene fe al debutante Tropical Tracks.

PALERMO — 8a. CARRERA

Premio I BRIGADA AEREA (Finaliza 2ª doble especial) (bis) — 1600 Metros — A LAS 17.5

(EN ESTA CARRERA FUNCIONARAN APUESTAS A GANADOR, PLACE, LLAVES Y ENGANCHE)

4 ULT. PERF.	ANOTADOS	JOCKEYS	e|k.	PADRE-MADRE	CUIDAD.
0L 4L 0P 6P	1 AMAILA	A.Eichart	4|57	A. Lights-P. Bellissima	R.Ghigliotti
4P 5P 3P 0P	2 ATOCHA	J.Abregú	4|57	Tobago-Capuchina	J.Martinez
5P 3P 1P 2P	3 BOROBINA	E.Garcia	5|54	Borobi-Columba	A.Colomé
2P 2P 1P 2P	4 LONG WAIT	E.Hila'chea	4|57	Malambo-L. Beach	J.Albin
0S 1P 0P 2P	5 PASIONELLA	J.Valdivieso	4|57	S. Anchor-Pasional	A.Cardinale
2P 4P 5P 5P	6 BORBOLETA	C.Pezoa	4|57	Gran Atleta-Barimpa	C.Sauro
1P 5P 2P 3P	7 RUTAFA	H.Mackinze	4|54	Noceur-Galva	R.Martinez
0P 0P 3P 1P	8 OLYMPICA	no correrá	4|57	Gran Atleta-Ochnna	J.Penna
1P 2P 0S —	9 LISETTE	O.Cosenza	4|57	Cipol-Bessy	idem
1P 0P 5P 0P	10 MIREYA BLUFF	P.Sahagian	4|57	Snow Bluff-Matuda	J.Ojeda
0P 0P 6P 4P	11 PILA BLUFF	V.Sabin	4|57	Snow Bluff-Pilosa	S.Castaño
2L 0L 0P 0P	12 BINNS	H.Prieto	5|54	Beduino-Puncela	M.Bolivar

Cand.: LONG WAIT (4) **Enemiga: Lisette (9)** **Sport: Mireya Bluff (10)**

Llave Nº 1	Llave Nº 2	Llave Nº 3	Llave Nº 4	Llave Nº 5	Llave Nº 6
1 Amaila	2 Atocha	3 Borobina	4 L. Wait	5 Pasionella	8(Olympica
6 Borboleta	10 M. Bluff	11 P. Bluff	7 Rutafa	12 Binns	9(Lisette

LAS TRES ULTIMAS ACTUACIONES DE CADA COMPETIDOR

1	9º a 12¾ cps. de H'toheart 55	R. Duranes	54	1.280	en	13.608	2'26"1|5	L.P. h.	17-7-76
	4º a 3¼ cps. de Sicomancia 57	C. Bertoldi	57	918	„	6.348	2'16"	L.P. n.	4-7-76
	9º a 13¾ cps. de Winudohar 56	A. Etchart	56	2.880	„	56.725	2'37"1|5	Pal. n.	12-6-76
2	4º a 12 cps. de de Ttania 55	J. Abregú	53	3.328	„	36.612	1'37"3|5	Pal. p.	25-7-76
	3º a 3 cps. de Stake 54	R. Encinas	53	3.005	„	37.695	1'30"2|5	Pal. n.	26-6-76
	3º a 3 cps. de Windorah 56	J. Abregú	52	1.482	„	56.725	1'37"1|5	Pal. n.	12-6-76
3	5º a 14 cps. de Qué O'rrasco 57	J. Gallan	57	96.640	„	1.014.540	1'50"3|5	Pal. n.	7-2-76
	3º a 19 cps. de H. Sauce 54	J. Repiso	54	66.410	„	419.460	2'19"	Pal. n.	28-12-75
	1º a 2 cps. de R. Maya 56	V. Sang'tti	56	195.865	„	470.450	1'52"2|5	Pal. p.	29-6-76
4	2º a 1½ cpo. de Windorah 56	F. Hila'chea	53	11.476	„	56.725	1'37"1|5	Pal. n.	12-6-76
	2º a 1½ cpo. de Persa 54	[illegible]	[illegible]	295.985	„	2.068.910	1'53"1|5	Pal. n.	30-5-76
	1º a 3 cps. de Sainita 56	J. Arcovsky	53	654.400	„	2.008.235	1'32"2|5	Pal. n.	15-5-76

VUELA LONG WAIT CON EL VASQUITO

LONG WAIT, racha a favor, monta ideal, origen y todo a placcere, lo indican para un triunfo alentador. Es casi una fija en cancha seca.

LISETTE, Julio Penna presenta junto con esta hija de Cipol a Olympica, y —según criterio aunado— es posible que se queden con los premios mayores.

MIREYA BLUFF; su victoria sobre Lisette, por demás aplastante, la elevan a un grado superlativo de atención. El "Guri" y Pablito piensan emplear la misma receta anterior.

PARTIDAS

AMAILA, J. Aguirre, 800 en 50", San Isidro.

ATOCHA, J. Abregu, 800 en 51", en Isidro.

L. WAIT, E. Hilarrechea, 800 en 52"3|5, San Isidro.

PASIONELLA, J. Valdivieso, 800 en 52". San Isidro.

RUTAFA, H. Mackinze, 800 en 53", San Isidro.

OLYMPICA, V. Criado, 800 en 52"2|5, San Isidro.

LISETTE, O. Cosenza, 800 en 51"2|5, San Isidro.

M. BLUFF, P. Sahagian, 800 en 52", San Isidro.

P. BLUFF, V. Sabin, 800 en 53"1|5, Palermo.

BINNS, H. Prieto, 800 en 53", La Plata.

BORBOLETA, L. Camoretti, 800 suave en 55" San Isidro.

ACLARACIONES

5ª carrera: Picheta.
7ª carrera: Trajin Real.

5	8ª a 10¼ cps. de Tebes 56	J. Valdiv'so	49	93.735	„	3.830.430	53"3|5	S.I. n.	25-5-76
	1ª por ½ cbza. a T. P'cesa 56	J. Valdiv'so	[illegible]	59.485	„	1.407.520	57"3|5	Pal. n.	24-4-76
	10ª a 11 cps. de La Tarasca 56	J. Figueroa	57	109.870	„	2.082.690	1' 3"2|5	Pal. n.	21-3-76
6	2ª a 2 cps. de Titania 55	O. Pozos	57	5.174	„	36.612	1'37"3|5	Pal. p.	25-7-76
	4ª a 2½ cps. de Stake 54	O. Pozos	5[illegible]	2.614	„	37.969	1'35"2|5	Pal. n.	26-6-76
	5ª a 6½ cps. de Windorah 56	O. Pozos	56	14.668	„	56.725	1'37"1|5	Pal. n.	12-6-76
7	1ª a 1½ cpo. de Bovavita 57	H. Mack'ze	[illegible]	5.774	„	20.593	1'39"3|5	Pal. n.	10-7-76
	5ª a 10 cps. de Mandrágora 53	M. Lert'rini	5[illegible]	4.458	„	31.330	1' 4"3|5	Pal. n.	12-6-76
	2ª a 1 cpo. de Contrary 57	H. Mack'ze	53	124.065	„	1.698.760	1' 7"3|5	Pal. n.	22-5-76
8	7ª a 9½ cps. de Persa 54	H. Cost'tino	54	618.305	„	2.968.010	1'53"1|5	Pal. n.	30-5-76
	12ª a 15 cps. de La Polonesa 56	J. Bretón	56	807.900	„	2.387.065	1'37"3|5	Pal. n.	8-5-76
	1ª por 1 cpo. (dist.) de O'ne 52	H. Cost'tino	54	447.950	„	2.089.645	1'52"	Pal. f.	18-4-76
9	1ª a 5 cps. de La Estocada 57	O. Cosenza	57	6.198	„	20.193	1'39"	Pal. p.	24-7-76
	2ª a 77 cps. de M. Bluff 55	O. Cosenza	57	5.663	„	31.952	1'37"1|5	Pal. n.	10-7-76
	11ª a vs. cps. de Pretrise 56	O. Cosenza	56	795.845	„	3.607.590	2' 3"1|5	S.I. n.	25-5-76
10	1ª por 7 cps. a Lissete 56	P. Sa'gián	54½	1.092	„	31.925	1'37"1|5	Pal. n.	10-7-76
	7ª a 12 cps. de L. Walth 54	P. Sa'gián	54	116.450	„	2.896.235	1'29"2.5	Pal. n.	15-5-76
	5ª a 22½ cps. de Dagansia 56	P. Sa'gián	54	55.735	„	1.800.065	1'[illegible]"3|5	Pal. n.	4-4-76
11	10ª a 14¾ cps. de Windorah 56	A. Plá	[illegible]	4.874	„	56.725	1'37"1|5	Pal. n.	12-6-76
	9ª a vs. cps. de Odile 52	J. Ouzal	56	44.465	„	2.089.645	1'52"	Pal. f.	18-4-76
	6ª a 5½ cps. de Palmaresa 53	A. Plá	56	72.525	„	1.499.635	1'31"1|5	Pal. n.	22-2-76
12	2ª a ¾ cpo. de Chastine 55	A. Valent'	54	194	„	9.448	1'43"	L.P. n.	3-7-76
	10ª a 13¾ cps. de L. Bluff 57	J. Martino	57	29.130	„	1.221.800	1'26"4|5	L.P. n.	2-5-76
	3ª a 11 cps. de B. Melody 53	J. Bretón	5[illegible]	28.995	„	1.350.300	1' 6"3|5	Pal. p.	31-3-76

PALERMO — 9a. CARRERA

DESERCIONES

6ª carrera: Kalabana por haberse envarado.

7ª carrera: Macho Viejo, por claudicar de la mano derecha.

8ª carrera: Oympica, por claudicar de la mano derecha.

9ª carrera: Klucellas, por una herida cortante en el garrón derecho y Baby Objet, por no tener los certificados en regla.

ES LA HORA DE RIMINI Y COLOME

RIMINI, hay un viejo adagio que dice del cántaro, pensamos que Rimini ya arrimó varias veces. Ahora le toca romper la piñata y con justicia.

PETROVKA, varios metejones y esperanzas ha dejado a sus seguidores más secos que yerba en el sol. Esperamos que la rusita se acuerde y devuelva la fe.

STELLAR, son bastante buenas sus performances todas y debiera superar a sus ocasionales contrincantes. Veremos cómo se comporta ahora.

MELIPILLA, nada hizo de lo mucho que se esperaba de la pupila de Rodolfo Martínez. Le abrimos una nueva cuenta bancaria y esperamos resarcirnos.

SILBATINA, viene de clasificarse cuarta a ocho cuerpos y medio de Black Missy, en 1'3|5 para los 1000 metros en cancha pesada de Palermo. La pupila del competente trainer Juan P. Ojeda reprisaba entonces y ahora está a punto para salir de perdedora.

PARTIDAS

MARIA SOLEDAD, J. Valdivieso, 600 en 37", Palermo.
EGINAMIA, O. Domínguez, 600 en 38"3|5, San Isidro.
MELIPILLA, P. Palmieri, 500 en 32", San Isidro.
KLUCELLAS, E. Olguín, 600 en 38", San Isidro.
PAZ DE NAVIDAD, M. Barroso, 600 en 37", San Isidro.

Premio IV BRIGADA AEREA (Comienza doble final) — 1000 Metros — A LAS 17.55

(EN ESTA CARRERA FUNCIONARAN LAS APUESTAS A GANADOR, PLACE Y LLAVES)

4 ULT. PERF.	ANOTADOS	JOCKEYS	e|k.	PADRE-MADRE	CUIDAD.
0P — — —	1 MARIA SOLEDAD	J. Valdivieso	4|57	Bodhi-Michanga	J. Andretta
5L 0P 0L 2L	2 EGINAMIA	O. Domínguez	4|57	Francis U.-Egineta	J. Giménez
5P 5P 0P 2P	3 STELLAR	A. García	4|57	G. Atleta-Sagula	R. Recart
0P 0L 0L 0P	4 UVA PURA	A. Etchart	4|57	Pigmento-Bow Street	R. Fuentes
0L — — —	5 MELIPILLA	P. Palmieri	4|57	M. Gold-Privilegiada	R. Martínez
0P 0R 3R 0R	6 KLUCELLAS	no correrá	4|57	Kirov-Bricht	J. García
6P 5L 0P —	7 PAZ DE NAVIDAD	M. Barroso	4|57	Oak Ridge-M. Abbott	C. Monina
6P 3P 0P 0P	8 PETROVKA	O. González	4|57	Plenario-Undinubia	L. Grigera
0L 6L 0L 4L	9 DECORALIA	R. Ansili	4|57	Decorum-O. Corta	D. Castillo
4P 0L 0L 0P	10 SILBATINA	P. Sahagian	4|57	Sheet Anchor-Turia	J. Ojeda
3P 4P 2P 3P	11 RIMINI	H. Mackinze	4|57	Rigoló-Bombonniere	A. Colomé
0P 0P 2P 0P	12 TESKI	O. Mansilla	4|57	Oak Ridge-Temerosa	C. Bazán
— — — —	13 VERSILIA	F. Gaitán	4|57	Ventusto-Cantimpla	O. Ruiz
— — — —	14 FRANCOISE	C. Sabin	4|57	Exeter II-Fanchette	E. García
0P 0P 0P 0P	15 PERVERSITE	O. Marione	4|57	Plenario-Preserva	F. Mederos
0P 0P 0P 0P	16 ESCABA	C. Bertoldi	4|57	Esiavo-Popular	A. Korach
0P 0P — —	17 BABY OBJET	R. Zalazar	4|57	B. Carriage-Objetiva	E. López
2L 0L 6L 0L	18 DOÑA TOTI	B. Tocci	4|57	Electrodo-D. Totiana	R. Quinteros

Cand.: RIMINI (11) — **Enemiga: Petrovka (8)** — **Sport: Stellar (3)**

Llave Nº 1	Llave Nº 2	Llave Nº 3	Llave Nº 4	Llave Nº 5	Llave Nº 6
1 M. Soledad	2 Egimania	3 Stellar	4 U. Pura	5 Melipilla	8 Klucellas
11 Rimini	7 P. de Navidad	8 Petrovka	9 Decoralia	10 Silbatina	13 Versilia
18 D. Toti	17 B. Objet	12 Teski	15 Perversite	14 Francoise	16 Escaba

LAS TRES ULTIMAS ACTUACIONES DE CADA COMPETIDOR

1	7ª a 6 cps. de M. Legend 57	J. Valdiv'so	54	3.359	en	99.789	58"2|5	Pal. n.	11-7-76
	——	——		——		——		——	
	——	——		——		——		——	
2	5ª a 8¼ cps. de Bequeclán 56	P. Tarrago	56	82.590	„	765.450	1'20"3|5	L.P. n.	19-11-75
	7ª a 5½ cps. de La Bazcoka 56	P. Tarrago	56	68.110	„	1.196.475	1'	Pal. n.	11-10-75
	8ª a 11 cps. de Luz China 56	M. Forch'tel	57	88.910	„	341.910	1'10"1|5	L.P. p.	14-9-76
3	5ª a 3¾ cps. de W. Conduct 53	A. García	53	7.425	„	26.370	1' 2"2|5	Pal. p.	25-7-76
	5ª a 4½ cps. de S. Marita 53	L. Zárate	5[illegible]	8.054	„	87.712	57"	Pal. n.	11-7-76
	19ª a 11½ cps. de D. Heloise 56	J. Pizarro	52	4.924	„	62.798	58"1|5	Pal. n.	19-6-76
4	11ª a 16 cps. de B. Missy 57	R. Ilicoy	63	231	„	32.456	1' 3|5	Pal. p.	25-7-76
	12ª a 14 cps. de W. Battle 56	M. Villagra	55	7.620	„	436.750	1'15"	L.P. n.	23-10-75
	13ª a vs. cps. de Escolástica 56	J. Valdiv'so	5[illegible]	3.615	„	894.945	1' 3"	Pal. n.	9-7-75
5	10ª a 13 cps. de S. Chacha 54	M. Villagra	55	7.104	„	21.581	1'15"3|5	L.P. n.	18-7-76
	——	——		——		——		——	
	——	——		——		——		——	
6	12ª a 17½ cps. de B. Missy 57	R. Olguín	57	454	„	32.456	1' 3|5	Pal. n.	25-7-76
	Actuó en Rafaela	——		——		——		——	
	Actuó en Rafaela	——		——		——		——	
7	6ª a 10½ cps. de B. Missy 57	J. Aguirre	54	1.455	„	32.456	1' 3|5	Pal. p.	25-7-76
	5ª a 4¼ cps. de Flor Amas 56	J. Albornoz	54	155.990	„	953.670	1' 8"1|5	L.P. n.	11-4-76
	7ª a 5 cps. de One Sun 50	J. Albornoz	53	21.965	„	2.091.495	58"3|5	Pal. n.	28-3-76
8	6ª a 3¼ cps. de W. Conduct 53	C. Gonz'lez	53	609	„	26.370	1' 2"2|5	Pal. p.	25-7-76
	3ª a 5 cps. de Nena Sola 57	C. Gonz'lez	54	2.328	„	35.082	1' 3"3|5	Pal. n.	4-7-76
	12ª a 12 cps. de Las Pasiones 56	C. Gonz'lez	52	86.000	„	2.494.255	1' 4"4|5	Pal. n.	30-5-76
9	8ª a 12½ cps. de Imediable 56	J. Cabral	65	36.440	„	631.280	1'14"2|5	L.P. n.	30-12-75
	6ª a 7¾ cps. de R. Sun 54	J. Cepeda	56	49.520	„	535.020	1' 7"2|5	L.P. n.	11-12-75
	2ª a 1 cpo. de Lumbala 53	J. Cepeda	5[illegible]	18.570	„	341.450	1'14"45	L.P. n.	31-8-76
10	4ª a 8½ cps. de B. Missy 57	P. Sa'gián	55	1.851	„	32.456	1' 3|5	Pal. p.	25-7-76
	16ª a vs. cps. de Presumible 56	J. Juárez	56	14.060	„	454.180	1'21"2|5	L.P. n.	7-10-75
	11ª a 11 cps. de Tuca 54	J. Juárez	5[illegible]	40.440	„	558.750	1'28"	L.P. n.	4-9-75
11	3ª a 3¼ cps. de W. Conduct 53	H. Mack'ze	53	4.736	„	26.370	1' 2"2|5	Pal. p.	25-7-76
	4ª a 4½ cps. de S. Marita 53	H. Mack'ze	53	11.388	„	87.712	57"	Pal. n.	11-7-76
	2ª a ½ pzo. de Saquera 57	P. Mack'ze	53	1.298	„	28.586	1' 3"4|5	Pal. n.	3-7-76
12	11ª a 10¼ cps. de S. Marita 53	O. Mansilla	57	2.856	„	87.712	57"	Pal. n.	11-7-76
	14ª a 12 cps. de Borboleta 56	O. Mansilla	54	165.070	„	1.851.685	1'31"	Pal. n.	25-4-76
	2ª a ¾ cpo. de Not 53	O. Mansilla	53	36.640	„	1.237.325	1'37"4|5	Pal. n.	25-2-76
13	debuta	——		——				——	
14	Rodó de Saquera 57	G. Sabin	55	51	„	28.586	1' 3"4|5	Pal. n.	4-7-76
	15ª a 11½ cps. de Garissa 56	C. Sabin	54	209	„	44.696	57"4|5	Pal. n.	19-6-76
	8ª s|aprec. de Olympica 56	J. Seoane	53	7.180	„	2.779.800	1'38"3|5	Pal. n.	20-3-76
15	debuta	——		——				——	

16	15º a vs. cps. de B. Missy 57	C. Bertoldi	57	81	„	32.456	1' 3"3	Pal. p.	23-1-76
	12º a vs. cps. de Saquera 57	T. Artigas	57	3.648	„	28.586	1' 3"4/5	Pal. n.	4-[illegible]-76
	15º a 14½ cps. de B. Spice 56	C. Bertoldi	56	8.035	„	3.642.180	59"1/5	Pal. n.	2[illegible]-5-76
17	10º a 12½ cps. de La Flautita 55	J. Aguirre	54	1.090	„	458.480	57"3/5	Pal. n.	25-[illegible]-76
	10º a 5½ cps. de Gold Queen 55	J. Aguirre	53	2.210	„	458.[illegible]90	57"4/5	Pal. n.	4-5-76
18	2º a ¾ cpo. de S. Chacha 54	R. Tocci	54	574	„	21.591	1'15"3/5	L.P. n.	18-7-76
	8º a 11¼ cps. de Cobraré 56	J. Juárez	57	13.860	„	321.810	1'14"4/5	L.P. p.	10-4-76
	6º a 9½ cps. de Brielle 56	J. Juárez	55	30.360	„	623.700	1'22"4/5	L.P. p.	1-4-76

DECORMIA, J. Guisi, 600 en 37", Palermo.
REMINI, H. Mackinze, 500 en 31"3/5, San Isidro.
TESKI, O. Manaillo, 500 en 29"3/5, San Isidro.
PERVERSITE, O. Barione, 800 en 38"3/5, Palermo.
ESCABA, C. Bertoldi, 600 en 37", San Isidro.

PALERMO — 10a. CARRERA

Premio ESC. DE SUBOFICIALES DE AERONAUTICA (Fin. doble final) — 1600 m. A LAS 18.45

(EN ESTA CARRERA FUNCIONARAN APUESTAS A GANADOR, PLACE, LLAVES Y ENGANCHE)

4 ULT. PERF.	ANOTADOS	JOCKEYS	c/k.	PADRE-MADRE	CUIDAD.
6P 6P 5P 0P	1 (VEREMOS	F.Pedrozo	5/57	Vervain-Nefertiti	J.Penna
6P 3L 5L 0P	2 (RISING SUN	C.Giussi	5/54	Vervain-La Castellana	idem
0P 1P 3P 1P	3 (ALTAMASTER	H.Costantino	5/57	M. Bold-Altamisa	C.Sauro
3L 2P 1P 0P	4 FLYNG SAUCER	J.Figueroa	5/54	Francis U.-Formosa	idem
4P 0P 3P 6P	5 CONSERVADOR	E.Liceri	5/54	H. Lad-Caminoha	T.Miguez
1P 4P 0P 0P	6 EL BONIN	Barione	5/54	Bonin-Morgana	J.Baratucci
0P 5P 3P 4P	7 PREMIER	O.Sosa	5/54	Versalles-Marna	R.Sosa
0P 0L 0P 5L	8 ENFADADO	C.Mercado	6/57	Fresh Air-Eufomia	J.Reviriego
0P 1P 4P 0S	9 TANDILEOTIC	G.Rivero	5/54	Adriatic-Muestrita	F.Pérez
4L 4L 0P 0L	10 CERATON	N.Mezzotero	5/57	M. Athos-Culminant	M.Teixeira
2P 3P 0P 5L	11 DIGOYO	R.Galloso	5/57	Francis U.-Blondinette	A.Colomé
4L 2L 1L 0P	12 AXEL	H.López	5/57	A. Lights-Gloriette	J.Fregonese
0P 1P 0P —	13 HITCHCOCK	J.Fernández	5/54	P. Atleta-Lateto Bed	A.Giovatti
0L 1P 5P 0P	14 EL LOBITO	B.Aguilar	5/54	Fischer-Flambée	P.Pescio
2L 1L 3L 3L	15 MISTER STRONG	H.Nis	6/57	Mr. Brook'od-Tran'rina	J.Freytes
0L 4L 6L 2L	16 PINCOR	P.Palmieri	5/57	Pillin-Flor Alpina	R.Enriquez
1P 5P 1P 3P	17 ARPIAL	V.Sabin	5/57	Atlas-Taria	J.Repossi
0P 3P 0P 1P	18 PIREUS	P.Sahagian	5/57	P. Garland-P. Vitroria	N.Arguello
0P 0P 0S 0P	19 NEPTUNO	H.Libré	5/54	Bunker-Next Time	V.Reviriego

Cand.: DIGOYO (11) **Enemigo: Flying Saucer (4)** **Sport: Arpial (17)**

Llave Nº 1	Llave Nº 2	Llave Nº 3	Llave Nº 4	Llave Nº 5	Llave Nº 6
1(Veremos	3(Altamaster	5 Conservador	6 El Bonín	7 Premier	10 Ceraton
2(R. Sun	4(F. Saucer	11 Digoyo	9 Tandileotic	8 Enfadado	12 Axel
14 El Lobito	19 Neptuno	18 Pireus	17 Arpial	13 Hitchcock	15 Mr. Strong
					16 Pincor

LAS TRES ULTIMAS ACTUACIONES DE CADA COMPETIDOR

1	6º a 6¾ cps. de Arpial 50	F. Pedrozo	54	5.960	en	54.440	1'36"3/5	Pal. n.	10-7-76
	6º a 8½ cps. de R'mmufin 56½	H. Cos'tino	54	8.348	„	77.770	1'35"2/5	Pal. n.	27-6-76
	5º a 5½ cps. de P. Negro 54½	F. Baigor.ia	57	553.240	„	2.251.375	1'38"3/5	Pal. n.	23-5-76
2	6º a 14½ cps. de Harlen 55½	C. Giussi	54	2.809	„	45.079	2'18"3/5	Pal. n.	24-7-76
	3º a 3 cps. de Malden 53	J. Iglesias	54	1.930	„	34.171	1'40"2/5	L.P. n.	9-7-76
	5º a 10½ cps. de Rodeado 54	V. Criado	56	3.262	„	17.62	1'40"4/5	L.P. n.	27-6-76
3	10º a 10½ cps. de F. Okcet 54	R. Bayardi	57	677.710	„	3.028.650	1'37"	Pal. n.	9-2-76
	1º por 2 cps. a G. Cronista 56	H. Cos'tino	54	307.480	„	1.775.650	1'38"2/5	Pal. n.	24-1-76
	3º a 4 cps. de Delaware 53	H. Cos'tino	54	90.800	„	2.010.675	1'31"	Pal. n.	11-1-76
4	3º a 3 cps. de Arpial 50	J. Figueroa	56	13.505	„	54.447	1'36"3/5	Pal. n.	10-7-76
	2º a ¾ cpo de Skiathos 54	J. Figueroa	5[illegible]	286.250	„	2.672.40	2'11"1/5	Pal. f.	5-6-76
	1º por 2½ cps. a Watso 55½	J. Figueroa	57	654.863	„	1.905.640	1'22"1/5	Pal. n.	16-5-76
5	4º a 3¾ cps. de Arpial 50	E. Liceri	57	4.025	„	54.447	1'36"3/5	Pal. n.	10-7-76
	8º a 7½ cps. de L. Guard 54	E. Liceri	56½	256.470	„	2.428.650	1'36"1/5	Pal. n.	28-7-76
	3º a 8½ cps. de C. Gordon 56½	E. Liceri	53	227.550	„	2.002.450	1'37"	Pal. n.	1-9-76
6	1º por 9 cps. a Pavoni 57	O. Barione	56	2.081	„	32.981	1'32"1/5	Pal. n.	13-[illegible]-76
	4º a 8 cps. de Kisman 56	A. Pittucci	57	676.005	„	2.242.375	59"	Pal. n.	[illegible]-5-76
	11º a 12½ cps. de S'mantino 56	H. Sosto	57	124.895	„	671.2[illegible]	1' 5"3/5	Pal.	[illegible]-7-[illegible]
7	18º a vs. cps. de Longland 56	A.De A'ba	56½	51.450	„	914.590	1'[illegible]"3/5	Pal.	[illegible]-4-75
	5º a 8 cps. de B. Count 56	A.De A'ba	56	173.450	„	927.030	57"4/5	Pal.	[illegible]-9-75
	3º a 1¾ cpo. de Stein 56	P.Sa'gián	54	133.210	„	875.070	1' 6"2/5	Pal.	26-1-75
8	9º a 10 cps. de Gajito 56	A.Etchart	57	58.05	„	078.320	1'32"3/5	Pal. n.	14-2-76
	7º a 18 cps. de Con Torno 53	O.Cosenza	57	12.210	„	585.850	1'39"3/5	L.P. n.	8-2-76
	21º a vs. cps. de P. Glass 55½	J.Bretón	57	9.095	„	1.567.115	57"3/5	Pal. n.	17-12-75
9	7º a 18½ cps. de P. Crest 56	R.Sosa	56	72.545	„	1.437.550	1'38"2/5	Pal. f.	19-4-76
	1º por la cbza. a Kudasl 56	R.Sosa	56	43.640	„	817.265	1'54"3/5	Pal. p.	31-3-76
	4º a 6 cps. de Drinkal 56	R.Sosa	56	46.565	„	2.231.760	1'51"4/5	Pal. n.	11-3-76
10	4º a 5½ cps. de R. Domain 52	C. García	54	1.216	„	21.764	1'13"3/5	L.P. n.	9-7-76
	4º a 2½ cps. de Denver 57	D. Verón	5[illegible]	763	„	10.121	1' 6"3/5	L.P. p.	26-6-76
	8º a 9½ cps. de W. King 55½	D. Verón	54	1.125	„	84.410	1' 2"1/5	Pal. n.	13-6-76
11	2º a 1 cpo. de Arpial 50	F. Galloso	57	6.482	„	54.447	1'36"3/5	Pal. n.	10-7-76
	3º a 3 cps. de P. Negro 54	J. Torres	57	91.075	„	2.251.430	1'38"3/5	Pal. n.	23-5-76
	7º a 13 cps. de L. Guard 55½	J. Figueroa	5[illegible]	135.570	„	2.060.650	1'38"	Pal. n.	31-3-76
12	4º a 5 cps. de D. Paolino 57	J. Martín	57	3.629	„	31.450	1'28"	L.P. n.	24-7-76
	2º a ½ cpo. de Denver 56	J. Martín	57	696	„	10.121	1' 6"3/5	L.P. p.	26-6-76
	1º por 4 cps. a Gloss 57	J. Martín	57	2.605	„	17.318	1'27"1/5	L.P. h.	17-6-76
13	10º a 22 cps. de Caldo 57	C. Rizzi	54	4.770	„	68.423	2'16"	Pal. n.	3-7-76
	1º por 8 cps. a Cady 57	C. Pozzo	57	422.030	„	1.427.650	1'51"4/5	Pal. n.	7-2-76
	10º a vs. cps. de Picucho 54	R. Encinas	57	47.965	„	1.882.450	1'38"4/5	Pal. n.	9-11-75
14	19º a vs. cps. de Malden 53	O. Barione	57	2.996	„	30.171	1'40"2/5	L.P. n.	9-7-76
	1º por 8 cps. a Botavante 57	P. Sa'gián	57	3.882	„	32.848	1'37"1/5	Pal. n.	10-6-76
	5º a 15½ cps. de F. Saucer 57	R. Ferreira	56	181.320	„	1.905.550	1'33"1/5	Pal. n.	16-5-76
15	2º a ½ cpo. de G. Chingolo 54	H. Nis	57	48.950	„	273.560	1'27"2/5	L.P. n.	23-11-75
	1º a ¾ cpo. de Narew 57	H. Nis	5[illegible]	84.210	„	469.830	1'14"2/5	L.P. n.	2-11-75
	3º a 2¼ cps. de Moncayo 57	H. Nis	54	38.110	„	493.560	1'14"2/5	L.P. n.	12-10-75
16	7º a 8 cps. de Salpo 57	L. Angulo	58	1.320	„	18.828	1'40"	L.P. n.	27-6-76
	4º a 2 cps. de Mozambo 57	A. Luna	55	1.051	„	19.023	1'33"4/5	L.P. n.	30-5-76
	6º a vs. cps. de Confundido 56	M. Gonz'lez	54	30.790	„	384.980	2'14"	L.P. n.	22-1-76
17	1º por 1 cpo. a Digoyo 57	J. Tarcov'ky	53	8.313	„	54.457	1'36"3/5	Pal. n.	10-7-76
	5º a 11 cps. de Honk 56	C. Verdasco	50	684.460	„	2.576.100	2'20"2/5	Pal. n.	4-4-76
	1º por 7 cps. a Don Gil 57	C. Verdasco	55	358.590	„	971.680	2'18"4/5	Pal. n.	21-12-75
18	8º a 14 cps. de Ragamufin 56	L. Bila'chea	52	6.777	„	77.770	1'37"1/5	Pal. p.	6-3-76
	3º a 17 cps. de Tacuarembó 57	A. DeArriba	57	130.825	„	785.300	1'35"3/5	Pal. n.	27-6-76
	15º a vs. cps. de Rosadito 57	A. DeArriba	[illegible]	441.765	„	1.667.795	1'36"2/5	Pal. n.	7-9-75
19	9º a 18 cps. de Caldo 57	J. Ag'rre	51	3.301	„	68.423	2'16"	Pal. n.	3-7-76
	12º a 28 cps. de Damier 56	H. Libre	54½	84.415	„	1.777.050	2'19"2/5	Pal. h.	31-1-76
	15º a vs. cps. de Fasto 57	J. Ag'rre	46	61.950	„	1.379.275	2'26"1/5	S. I. n.	17-1-76

GALLOSO, dará para el desquite con Digoyo.

DIGOYO... Y USTED QUE DICE

DIGOYO, [illegible] a un cuerpo de Arpial dándole 7 kilos en 1'36"3/5, dan la pauta de que si todo es favorable no debiera perder. Para nosotros es un hecho.

FLYING SAUCER, totalmente curado de un traspié, viene actuando con mucha eficiencia. Es muy posible que a la postre resulte el elegido de la cátedra.

ARPIAL, por lo dicho con nuestro candidato, es natural que no rodamos apadrinar su pronóstico, pero a nuestros lectores los instamos a tenerlo en cuenta.

PIREUS, no sabemos a qué se debe su constante defección última, por cuanto desde su debut se hablaban maravillas. Un vale de cubierta puede hacer ruido.

PARTIDAS

VEREMOS, F. Pedrozo, 800 en 51"3/5, San Isidro.
R. SUN, G. Giussi, 800 en 52", San Isidro.
CONSERVADOR, E. Liceri, 800 en 53", Palermo.
EL BONIN, O. Barione, 1000 en 1'4"2/5, Palermo.
PREMIER, R. Sosa, 800 en 40"3/5, San Isidro.
ENFADADO, I. Gómez, 800 en 53", Palermo.
TANDILEOTIC, G. Rivero, 800 en 52"3/5, San Isidro.
CERATON, N. Mezzotero, 800 en 52"3/5, San Isidro.
DIGOYO, R. Tavella, 800 en 52"3/5, San Isidro.
AXEL, H. Lopez, 800 en 52"3/5, San Isidro.
HITCHCOCK, J. Fernández, 800 en 53", San Isidro.
EL LOBITO, B. Aguilar, 800 en 53", La Plata.
M. STRONG, H. Nis, 800 en 51"3/5, Palermo.
PINCOR, P. Palmieri, 800 en 52"3/5, San Isidro.
ARPIAL, V. Sabin, 800 en 54", San Isidro.
PIREUS, P. Sahagian, 800 en 56", Palermo.
NEPTUNO, H. Libre, 800 en 51"3/5, San Isidro.
ALTAMASTER, H. Costantino, 800 suave en 55" San Isidro.
FLYNG SAUCER, J. H. Figueroa, 800 en 56" suave, S. I.

LA PLATA programa completo para HOY

1ª Carr. — Pr. ONLY YOU (1969) (comienza la doble) — 1500 METROS — A las 14.30

ÚLT. PERF		ANOTADOS	JOCKEY	cik.	PADRE-MADRE	CUIDAD.	ULTIMA PERFORMANCE
0L 3L 0L 4L	1	1 CARPOLITA (10)	J. Cepeda	4/57	Snow Glass-De Chirapa	A.Ipoucha	7º a 6 cpos. de G. Rule 57
0L 0L 6L 0L		2 AIRADA (2)	E. Tadei	4/57	Control-A. Maria	J.Buru'garay	8º a 7½ cpos. de Pupet 53
0L 0P 0L —		3 SEFITA (15)	J. Ig'tegui	4/57	S. Anchor-B. Tristesse	H.Guida	11º a 11½ cpos. de Hassela 57
0L 3L 0L 5L	2	4 BELAKI (1)	R. R'drigue	4/57	Bobby-Blue Sky	R.Ibarra	7º a 11½ cpos. de Alata 55
0P 2L 0L 0L		5 CLEF D'OR (3)	P. Longo	5/54	Preferido-Pivoina	J.López	11º a vs. cpos. de Rutafa 54
4L 2L 2L 2L	3	6 ARMONIA (5)	J. Corso	4/57	Brecher-Arabian Town	V.Parisi	4º a 4 cpos. de G. Line 54
5L 0P 0L 5L		7 RIPLA (8)	J. Gutérrez	4/57	Dándolo-La Tea	J.Nicoletti	5º a 10½ cpos. de Paliere 54
0P 0P 3P 0P	4	8 CARATURA (12)	no correrá	4/57	Yonder-Carcassone	J.Valle	7º a 15 cpos. de M. Bluff 56
0L 5L 0L 0L		9 A. TRANQUILA (6)	N. Pereyra	4/57	Aguila Real-Tranquesda	P.Addati	7º a 15½ cpos. de H. D'cia 56
0L 5L 0L 0L		10 TELESIA (4)	M. Fer'ández	4/57	Fadrino-Televe	N.Caballero	12º a 14 cpos. de Comedia 57
4L 0L 5L 0L	5	11 LAS NAZA'NAS (7)	A. Coloccio	4/57	R. de Oro-Mi Gatita	D.Herrera	4º a 8 cpos. de H. D'encia 56
5L 0L 6L 0L		12 I. ROCK (13)	J. Juárez	4/57	Bonirock-Inca	G.Iriarte	5º a 12 cpos. de H. D'encia 56
0L 0L 6L 4L		13 CALDAIA (14)	A. Martínez	4/57	Castañuelo-Actuaria	A.Riquelme	7º a 12½ cpos. de La H'iana 56
0L 5L 2L 5L	6	14 CHARLETA (9)	C. Mont'egro	4/57	Romano Boy-Expresada	C.Abad	9º a 11 cpos. de S. Chacha 56
0L 0L 0L 0L		15 L. PIERNA (16)	M. Valdez	4/57	Cadeau-Gibada	C.Croce	9º a 10 cpos. de G. Rime 57
0L 0L 0S 0P		16 LUCIERNAGA (11)	no correrá	4/57	B'echer-Lurian	H.Sarina	13º a 14½ cpos. de Alfredita 56

Cand.: ARMONIA (6) — Enemiga: Las Nazarenas (11) — Sport: Carpolita (1)

2ª Carr. — Pr. DON NACHO (1973) (finaliza la doble) — 1100 METROS — A las 15.10

5L 0L 0L 0L	1	1 C. BLUFF (8)	H. Tocci	4/57	S. Bluff-Call Me	R.Zalazar	1º por 4 cpos. a D. Pichuca 56
0L 5L 0L 0L		2 F. VIT (2)	S. Mámoli	4/54	Vitencamps-Fibra	L.Quinteros	12º a 16½ cpos. de E'guida 56
0P 1L 3P 0P	2	3 ARANYA (11)	E. Rosales	4/57	F. Fingers-Anatata	J.Torres	12º a 5½ cpos. de Regata 53
0L 1P 0L 0L		4 GURENDA (1)	O. Ayude	4/54	Griet-Caravia	J.López	7º a 10 cpos. de La M'anga 56
0P 2L 0L 6L	3	5 LITTLE SUN (3)	W. Marc'echio	4/57	Solazo-Auxey	T.Arana	8º a 4 cpos. de Regata 53
1L 0L 0L 2L	4	6 ROCADU (5)	R. Comas	4/57	Rómulo-Cadupa	M.Motta	1º por 2 cpos. a C. Rota 57
0L 0P 0L 0P		7 GENEVILLA (8)	J. Aguirre	5/52	Femini Six-Chinanta	A.Aguirre	8º a 9½ cpos. de B. Bonne 54
0P 5L 2L 6L	5	8 M. FLIGHT (10)	M. Reinoso	4/57	Mr. B'okwood-Varennes	J.Rodas	14º a 8½ cpos. de Regata 53
0L 0L 5L 2L		9 GINGA (6)	G. Piera	5/52	Sloop-Gemine II	S.Aimetta	16º a 13½ cpos. de J. Baez 57
0L 0S 0P 0L	6	10 MAC SUSY (4)	J. Corso	4/57	Exot'smo-Adulada	F.D'Elia	7º a 6½ cpos. de Silleria 54
3L 0L 3L 1L		11 I. PICARA (7)	I. Desvard	4/54	Argos-India Guasa	E.Banno	3º a 3 cpos. de M. Nevry 54½

Cand.: LITTLE SUN (5) — Enemiga: Aranya (3) — Sport: Rocadu (6)

3ª Carr. — Pr. NAUTICAL (1972) (com. doble pref.) — 1400 METROS — A las 15.50

0L 6L 2L 5L	1	1 P. E' NUTRIA (9)	M. Sandoval	5/57	Nahu I-Pelo e'Lebre	R.Sarfiel	9º a 9½ cpos. de C. F'cura 56
1L 0P 3P 5L		2 BURBUJERA (2)	D. Chavez	5/54	Me'randum II-Burbuja	A.Bazante	1º por 5 cpos. a Estantigua 56
2L 1L 2L 0L	2	3 KAMIKAZE (12)	E. Tadei	5/57	Santos Pérez-Akiko	A.Santos	2º a 3 cpos. de Brenelia 57
0L 1L 3L 6L		4 CUMPARSA (1)	H. Rujano	5/54	Serpentin-Caracolita	H.Luraschi	11º a 15 cpos. de Belilie 56
0L 0L 0L 8L	3	5 V. LA PEPA (3)	M. Valdes	5/57	Vinicius-Bratina	R.Herrera	14º a vs. cpos. de Taperita 54½
4L 1L 6L 0L		6 AMBROSINE (5)	B. Aguilar	5/54	Arquitecto-N. Leonor	L.Salto	4º a 4 cpos. de Brenelia 56
0L 1L 1L 2L	4	7 J. BAEZ (8)	I. Desvard	6/57	Ahasceragh-Gimnástica	J.Antognozzi	9º a 11 cpos. de Brenelia 56
0L 1L 0L 6L		8 CUASTINA (10)	R. Fer'ández	5/54	Charolais-Wine Como	H.Alonso	10º a 17½ cpos. de Belilie 56½
3L 5L 3L 1L	5	9 M. MATER (6)	M. Cañedo	5/57	Magnum-Pennilees II	U.Lasserre	3º a 3½ cpos. de Brenelia 56
0L 0L 3L 4L		10 KIRIL (4)	R. Cabrera	5/54	Saudade-Kris	E.Banno	9º a 9½ cpos. de F. Baie 54½
5L 0L 4L 0L	6	11 Q. SEVERITY (7)	E. Rosales	5/54	Kink O'Turf-Opiada	J.Gómez	5º a 9½ cpos. de Pr'mible 55½
3L 0P 2P 1L		12 S. MELODY (11)	J. Aguirre	5/54	Mount Melody-Rapid	E.Cassaigne	5º a 4½ cpos. de Cabrera 56

Cand.: S. MELODY (12) — Enemiga: Kamikaze (3) — Sport: Magna Mater (9)

4ª Carr. — Pr. PRETTY DIEGO (1975) (fin. doble pref.) — 1200 Mts. — A las 16.30

3P 2P 4S 0P	1	1 GREGORIO (7)	M. Cañedo	3/56	Gemini Six-Bancy	S.Berio	3º a 7½ cpos. de Pambelé 53
1L 0L — —	2	2 B. MIEDO (2)	R. Ledesma	3/56	Beque-Metanesa	E.Banno	1º por 5 cpos. a Copiaro 56
1L 5L 3L 0L	3	3 NANDIPA (9)	R. Ball'omo	3/56	Laconique-Tresspasser	E.Boni	1º por 3 cpos. a Jugueteo 56
0L 6L 0L 1L		4 DON CHIRLO (1)	R. Zapata	3/56	Pasto Fuerte-Galanura	I.SanMillán	10º a vs. cpos. de El R'cobao 56
1L 4L 0P 5L	4	5 PASMAO (3)	no correrá	3/56	Blossom Time-Etruria	M.Grasa	1º por ¾ cpos. a N. Rubio 54
0L 1L — —		6 HIP HIP (4)	C. García	3/56	Hyphen-Tamanaca	L.Tabo.da	9º a 19 cpos. de El Retobao 56
1L 0P 5P 5L	5	7 RUGBY (6)	E. Tadei	3/56	Yonder-Hap In	A.Tassi	1º por ½ cab. a Sol Sol 56
0P 5L 5P 1L		8 GRIEGO (8)	C. Buden	3/56	Gemini Six-Compasiva	C.Buden	7º a 17 cpos. de Pambelé 53
1L — — —	6	9 MARABEL (5)	no correrá	3/56	Snow Ball-Mapamrae	C.Cabral	1º por 2 cpos. a Komet 56

Cand.: GREGORIO (1) — Enemigo: Beque Miedo (2) — Sport: Ñandipa (3)

5ª Carr. — Pr. VIN VIN (1968) (com. 2ª doble pref.) — 1400 Mts. — A las 17.15

6L 0L — —	1	1 MCANDREW (11)	R. Fer'ández	5/57	Corcel-Magic'	D.Lanzillotta	5º a 5¼ cpos. de As Negro 54
0P 0P 4P 5P		2 DANTESCO (2)	M. Cañedo	5/57	Dan-Kano-Scurry	F.Ricchi	0º a 14 cpos. de El Bonin 54
0L 0L 0L 0P		3 UJADOS (17)	M. Sandoval	5/57	Unico-Caminadora	J.Berón	11º a 19 cpos. de Lurrano 57
0L 6P 0L —		4 LACONITO (1)	J. Gutiérrez	5/57	Laconique-Moabita	E.Boni	10º a vs. cpos. de Qué Tarro 56
0L 2L 0L 0L	2	5 DESVIO (3)	O. Aguirre	5/57	Trichur-Desvela	J.Addati	8º a 13¼ cpos. de D. Barón 54
0L 0L 0P 0L		6 BRENTO (5)	D. Torrilla	5/57	Brandal-Soñarrera	E.López	8º a 12½ cpos. de I. Blood 53
4L 3L 0L 0L		7 GATO NEGRO (9)	A. Sandoval	5/57	Sheet Anchor-Agalluda	P.Daniele	4º a 9 cpos. de Turmero 54
0L 1L 2L 0P	3	8 MIRMILLON (13)	H. Capano	5/57	Rezuelio-Macramé	M.Menéndez	2º al pzo. de As Negro 54
0L 0L 0L 0L		9 ZOOLOGO (6)	H. Perazzo	5/57	Lindo-Esla	T.Quiroga	6º a 10½ cpos. de Lurrano 57
0L 0L 6L 0L		10 TAGIRDO (4)	I. Gorrais	5/57	Tarrito-Gredosa	H.Martínez	8º a 12¾ cpos. de As Negro 54

VALIDO SOBRESALE EN EL SUR

Parecido al de la víspera es el programa platense de la fecha. Está integrado por diez carreras, y como central, figura el clásico República Federativa del Brasil, sobre la distancia de 1.600 metros y reservado a la participación de caballos de cuatro años y más edad. Se anuncia la presencia de los ocho anotados, siendo uno de ellos Válido, al cual, por sus antecedentes, es oportuno confiarle la defensa del pronóstico. El pensionista de Ricardo T. Trejo últimamente disputó carreras palermitanas, y con buen resultado por cierto, toda vez que se clasificó tercero a un cuerpo de Mickey Bluff, y con inmediata anterioridad se había adelantado por la cabeza a Yesterday en 1'49"4/5 para los 1.800 metros. Atraviesa por un momento favorable en la preparación, y teniendo en cuenta su ubicación en la escala de peso —50½ kilos—, cabe llegar a la conclusión de que no le ganarán sin antes echar el resto. Entre los principales oponentes de nuestro favorito se contará Escandinavo, el hijo de Gran Atleta, a cargo de Harry Martinez, cuyas últimas performances lo están acercando a una nueva victoria. Impresionó muy bien al protagonizar intensa lucha con Con Sid, que logró derrotarlo por media cabeza, respondiendo así al tercero de Boots Coloner y al cuarto de Chitrulo. Por lo expuesto, es fácil apreciar de lo que es capaz el defensor de la caballeriza Suerte al Salto, y de ahí su condición de serio enemigo.

También Perry Como tiene en qué apoyar sus pretensiones. Está corriendo con acentuada regularidad, y aunque en un bravo handicap palermitano llegó lejos de Shicar, no desentonó por completo, aunque más vale para evaluar su chance la victoria por 1 y 1/2 cuerpo a expensas de Azcarideo, en 2'12"4/5 los 2.100 metros, en el escenario sureño.

Completan la lista de rivales Fumay, Mauro, Yaquegol, El Sin Rival y Packer, de los cuales Fumay resulta la mejor sorpresa.

2L 0P 0L —	4	11 MARAVIOSO	(6)	J. Pizarro	5|57	Make Gold-Quetralera	E.García	2º a 4 cpos. de Royal Line 57
0P 0P 0P 0P		12 SIMUN	(14)	H. Silva	5|57	Calchaqui II-Tromba	F.Díaz	3º a 13¾ cpos. de Watso 56
0P 0P 3L 6L		13 KENT	(16)	D. Cabral	5|57	Kirov-Tarrega	O.Selva	12º a 10 cpos. de G. Lead 55
2L 5L 3L 0P	5	14 SEDAN	(10)	R. Tavella	5|57	Democratic-Secret	A.Jacoby	2º a 1½ cpo. de Lurrano 57
0P 0R 0R 0P		15 INCANTO	(19)	L. Bazan	5|57	Algonquin-Nasha	F.Giménez	13º a 33½ cps. de E. Te[illegible] 54
3L 0L 0L 0L		16 RACAZZO	(12)	R. Torancio	5|57	Granmaestro-Finestra	E.Mercado	4º a s aprec. de Bot'ante 57
4P 6P 4P 3P	6	17 UOMO	(7)	J. Aguirre	5|57	Unico-Suffice	R.Godoy	4º a 5 cps. de Gold [illegible] 55½
6L 1P 0P 5P		18 GET DYCK	(18)	R. Bonocuore	5|57	G. Crackin' II-Defensa	V.Davicino	4º a 11½ cpos. de S. Martín 55
0L 4L 6P 0L		19 GURISO	(15)	R. Cabrera	5|57	P[illegible]stacno-La Gurisa	O.Caraballo	9º a 19½ cpos. de Minto 53

Cand.: MIRMILLON (8) — **Enemigo: Uomo (17)** — **Sport: Maravigliosa (11)**

6ª Carr. — Pr. R. F. DEL BRASIL (cl.) (fin. 2ª doble pref.) - 1600 Mts. — A las 17.55

5P 4L 3L 4P	1	1 P. COMO	(6)	M. Cañedo	6|57	Princeling-T. Song	E.Mercado	5º a 14¾ cpos. de Shikar 50½
5L 3L 4L 0P	2	2 FUMAY	(2)	J. Corso	7|55½	Fabuloso-Claudia	L.Parisi	5º a 8 cpos. de Con Sid 55
6 6P 1L 4L		3 MAURO	(8)	W. Sequeira	5|50½	Malambo-Mi Clarita	E.Clerc	6º a 8¼ cpos. de Con Sid 55
5L 0L 6L 1L	3	4 YAQUEGOL	(1)	R. Zapata	5|55	Golfo-Yaucha	R.Sarfiel	5º a 5¾ cpos. de Vigan 52
2L 3L 4L 0P	4	5 ESCA'DINAVO	(3)	A. Sandoval	4'53½	Gran Atleta-Escama	H.Martinez	2º a ½ cab. de Con Sid 55
0L 4L 5L 3L	5	6 EL S. RIVAL	(4)	J. Juárez	4|52½	El Curaca-Sinsuegra	idem	7º a 9¼ cpos. de Con Sid 55
4L 0P 2L 0S	6	7 PACKER	(5)	R. Cabrera	5,52	Paresa-Pine Lady	F.D'Ella	4º a 7½ cpos. de Con Sid 55
3P 1P 0L 3L		8 VALIDO	(7)	E. Brown	4|50½	B. Field-Valtkraut	R.Trejo	3º a 1 cpo. de M. Bluff 53

Cand.: VALIDO (8) — **Enemigo: Escandinavo (5)** — **Sport: Perry Como (1)**

7ª Carr. — Pr. FRAGMENTO (1966) (com. doble pref. sup.) - 1200 Mts. — A las 18.40

0L 3L 0P 4L	1	1 AH EL AN'GO	(10)	M. Forchetti	4|57	Ahascragh-Aukeran	Calonje	9º a 13 cpos. de R. Line 57
0P 0P 0P 6P		2 UN REJUS'O	(2)	J. Aguirre	4|57	Unico-Dilatada	A.Ramirez	9º a 17 cpos. de M. Gruth 56½
6P 0L 1L 0S	2	3 EMBAJADOR	(15)	J. Montes	4|57	Snow Glass-Litte Mary	V.Reverigo	13º a vs. cpos. de Sahagun 55½
— — — —		4 P. OTRO	(1)	O. Aguirre	4|57	K. O'Turf-Thirty Baby	C.Izaguirre	Debuta
0P 0S 0P 0P		5 F. PRESS	(3)	E. Olguin	4,57	Versalles-Nayliz	J.Felices	12º a 8½ cpos. de Mutuo 57
4L 4L 6L 2L	3	6 EN BAILE	(5)	E. Rosales	4|57	Energético-Bangalore	A.Torres	4º a 6½ cpos. de S'cielo 54
0L 0L 5L 0S		7 PAL VINO	(8)	J. Núñez	4|57	Plenario-Charanguera	V.Lattaca	12º a 18 cpos. de R. Line 57
0S 0P 0P 0S		8 V. MEJOR	(12)	R. Tavella	4|55	Vino Viejo-Minijupe	J.Bartolomé	15º a 12½ cpos. de K. Apache 56
2L 2L 0L 6L	4	9 HUINCALU	(6)	I. Calistro	4|57	Averroes-Huinca Clara	C.Cabral	2º a 4 cpos. de Veridico 57
0L 0P — —		10 DOLCISSIMO	(4)	J. Seoane	4|57	Down-Town-La Voz	D.Pasparini	16º a vs. cpos. de Jackal 55½
0P 0P 0P 0P	5	11 FOCO	(7)	M. Cañedo	4|57	Fortunio-Accolade	E.Banno	15º a vs. cpos. de Siro 53
0P 0P 0P 4P		12 ESHANGUL	(13)	J. Estepo	4|57	Noceur-Linden	J.Lofiego	8º a vs. cpos. de Retinente 56
0L 0L 0L 0L		13 TARVISIO	(14)	R. Herrera	4|57	Tija-Helka	J.Caffarelli	10º a 11 cpos. de Mabon 53½
0P 5L 6L 0L	6	14 REPOLLITO	(9)	C. Agüero	4|57	Blossom Time-Star Dust	M.Grasa	12º a vs. cpos. de Retinente 56
0P 0P 0L 0P		15 PARTIQUIN	(16)	R. Torancio	4|57	Exeter II-Pardalette	J.Martinez	16º a vs. cpos. de Minijupe 55½
0P 0P — —		16 COFRENZA	(11)	J. Ortiz	4|54	Rio Manso-Tricheuse	E.Argüello	13º a 15½ cpos. de W. Cluct 53

Cand.: HUINCALU (9) — **Enemigo: En Baile (6)** — **Sport: Eshangul (12)**

8ª Carr. — Pr. KINGLING (1971) (fin. doble pref. super) — 1200 Mts. — A las 19.20

2L 5L 1L 2L	1	1 CHUFADO	(8)	R. Zapata	5|57	Ivere-Chuilta	S.Pucineri	2º a 3 cpos. de T. Domian 52
0P 1L 0P 0P	2	2 ECUTORIANO	(2)	D. Verón	5|57	Esiavo-Pralana	M.Catapano	6º a 9¼ cpos. de Chukker 55
0P 0P 0L 0P		3 P. GUERRE'O	(10)	J. Montes	6,54	Right Of Way-Nuce	E.Binga	14º a vs. cpos. de Fogueo 54
1L 1L 6P 6P	3	4 VIGAN	(1)	M. Bertorini	6,57	Vitello-Albemarle	R.Martinez	1º por 2 cpos. de B. Crest 54½
3L 0P 2L 4L	4	5 F. MOMENT	(3)	I. Desvard	5|54	Full Gallop-Miss Hida	V.Parisi	3º a 4 cpos. de D. Paolino 57
0P 5L 1L 3L	5	6 BOULTER	(5)	A. Sandoval	6|57	Vin Vin-Billas	I.Nicoletti	10º a 10¾ cpos. de El V'loso 57
0P 5L 0L 1L		7 TRO'MUNDOS	(7)	J. Aguirre	5|54	Psidium-Renate	N.Garcia	12º a 13 cpos. de F. Pocker 54
0L 0P 0L 0P	6	8 RE[illegible]NCE	(9)	I. Gorrais	6|57	C. Kink-Reticencia	M.Robles	15º a 18 cpos. de Vigan 52
0L 1L 6L 4L		9 CRE[illegible]ER	(6)	R. Fer'ández	5|54	Pa[illegible]-Crested Pet	M.Tirao	8º a 4¾ cpos. de Denver 57
0L 5L 0L 6L		10 PROLIFICO	(4)	M. Cañedo	[illegible]	[illegible] Ana Rosa	J.SanMillán	8º a 9 cpos. de Vigan 52

Cand.: VIGAN (4) — **Enemigo: Chufado (1)** — **Sport: Ecuatoriano (2)** (Continúa en la página siguiente)

CEFERINO PUDO MAS EN EL ECUADOR

El público le prestó su apoyo a la jornada palermitana de la víspera, pese a que el tiempo no estaba muy prometedor. El programa era atrayente y de las carreras organizadas sobresalía el clásico Ecuador, cita de ligeros que se cotejaron en 1100 metros y en el que la escala de peso, jugaba un papel muy importante Hubo ausencias importantes y las contabilizó a su favor Ceferino, cuya chance parecía empañidecida por la presencia de rivales más cotizados, pero el hijo de Gemini Six se desentendió de los cálculos previos, con los que dio por tierra y en la más valiosa de sus demostraciones superó por 1 y 1|2 cuerpo a Wild King en 1'3"1|5 sobre cancha pista pesada, quedando tercero Langford, delante de Tinto Bluff.

Las alternativas de la carrera mostraron en los primeros tramos en el puesto de comando, pero después fue reemplazado por Wild King, llevando cerca a Beam Sun, Langford, Tinto Bluff, Lloyd y Ceferino, sin perder contacto. Cuando la carrera entró en su parte decisiva, se mantenían luchando varios rivales en la delantera, cuando cargó con mucho empuje Ceferino, que respondiendo muy bien alas exigencias de Domingo Verón, bien a las exigencias de Domingo Verón, con 1 y 1|2 cuerpo de ventaja, sobre Wild King.

Resultados Generales

1ª Carrera — Premio FRASCATI I — 1600 Metros

PISTA PESADA

(En esta carrera comenzó la apuesta triple)

CABALLO	JOCKEY	Nº	Ganad.	Placé	Dividendo		Pag.
1 FACT 56	J. Repiso	(8)	5466	697	305	160	—
2 Treta Real 57½	R. Ga'so	(1)	533	148		400	3.160
3 Snow Lilac 56	V. S'notti	(2)	5616	340		230	295
4 P. D'Amour 56	R. Bayardi	(11)	3330	537			505
5 La Zaina 53	E. Licerl	(6)	1393	362			1 205
6 Rajadora 53	E. Hila'chea	(4)	5373	896			310
7 Marcunga 53	J. Ubarton	(7)	951	341			1 770
8 H. Melody 54	G. Sabin ..	(9)	169	146			9.966
U A Poca Luz 56	A. Etchart	(3)	897	93			1.875
TOTALES	.....		23728	3560			

1ª APUESTA TRIPLE: Total de vales: 87.978 Total del pozo: pesos 6.246 638. Vales de la ganadora: 25.200. Cotización del vale: $ 247.80. Valor del enganche: $ 280.

No corrieron: Cigolino (5) y Veuve (10).

Ganada por: ½ cbza., la 3ª a 3 cpos, la 4ª a ¾ cpo., la 5ª a 4 1|2 cpos.; la 6ª a 6 cpos. (Band. verde para el 1er. puesto). Tiempo: 1'38' 2|5. Cuidador: E. C. Romero. Caballeriza: Palermo. La ganadora es hija de Dancing Moss y Fallow. Edad: 3 años.

Candidata de CRONICA

2ª Carrera — Premio PRESUROSO — 1600 Metros

(Continuó la apuesta triple)

CABALLO	JOCKEY	Nº	Ganad.	Place	Dividendo	Pag.
1 LA GITANE 56	V. C'teno	(6)	9826	—	115	—
2 Amazone 56	R. Galloso .	(3)	1009	—		1.160
3 Vivac.ty 56	E. Jara	(2)	1142	—		1.025
4 La Pachita 56	V. S'notti	(4)	1450	—		805
5 Sierra Verde 56	A. Etchart	(7)	2260	—		515
6 Torturante 56	O. Cosenza	(5)	844	—		1,390
TOTAL	.....		16531			

APUESTA COMBINADA: 2-5, $ 430.

1ª APUESTA TRIPLE: Vales de enganche: 10.422. Total de vales. 35.611. Nuevo pozo: $ 8.318.331. Vales del ganador: 22.002. Cotización del vale: $ 376. Valor del enganche: $ 420.

No corrió: Gaucha Daguita (1).

Ganada por: 1|2 cbza ; la 3ª a 3 cpos ; la 4ª a 13 1 2 cpos.; la 5ª a 1 1 2 cpo. la 6ª a 15 cpos. (Bandera verde para el 1er. puesto). Tiempo: 1'37'2|5 Cuidador: T. Arana. Caballeriza: La Quebrada. La ganadora es hija de Atlas y Liguria. Edad: 3 años.

Candidata de CRONICA

3ª Carrera — Premio GARCILAZO — 1000 Metros

(Finalizó la apuesta triple)

CABALLO	JOCKEY	Nº	Ganad	Placé	Dividendo		Pag.
1 PAULA RAFF 54	E. Licerl	(6)	8618	911	205	110	—
2 Trincar 55	F. Sabaglán ..	(8)	6652	613		120	205
3 Che Papusa 52	E. H'achea	(2)	2933	298			610
4 Mandrágora 48	A. Ferreras	(1)	2316	222			770
5 Estancia 53	F. Gaitán	(3)	1979	230			905
6 Con Cerezas 57	R. Galloso	(4)	1748	128			1.025
U. Ceame 54	M. González .	(7)	998	117			1.795
TOTALES	.....		25243	2498			

LLAVE GANADORA: 1-6, $ 255.

1ª APUESTA TRIPLE: Vales de enganche: 9.365. Total de vales: 881.350. Nuevo pozo: $ 11.110.970. Vales de la ganadora: 10.634. Dividendo. $ 835.80. Vales del placé: 7 211. Dividendo. $ 308,10.

No corrió: Recelosa (5).

Ganada por: 4 cpos.; la 3ª a 3|4 cpo.; la 4ª a 2 cpos.; la 5ª a 1 1 2 cpo.; la 6ª a 1 1|2 cpo. Tiempo: 57". Cuidador: A. E. Haim. Caballeriza: Isabel Nieves. La ganadora es hija de Big Raff y Paola. Edad: 6 años.

Candidata de CRONICA

9ª Carr. — Pr. SAINT LOUIS (1970) (com. 2ª dob. pr. sup.) - 1300 Mts. — A las 20.10

2L 0L 2L 5L	1	1 ELEGILO (12)	M. Cañedo	3|56 Placre II-Elvisa	A.Calongo	2º a 3 cpos. de Trampolín 56
0L 0L — —		2 CHILENO (2)	S. Mámoli	3|56 Brecher-Con Lucha	J V rgilio	11º a 25 cpos. de Europax 56
0L — — —		3 RABIANO (18)	A. Sandoval	3|56 Cadeau-Rablada	D.Cucolo	7º a 12 cpos. de Trampolín 56
— —	2	4 EL UNITARIO (1)	I. Gorrais	3|56 Estribo-Uruguaiana	H.Martínez	Debuta
0L 0L 0L 4L		5 F. CRIOLLO (3)	R. Zapata	3|56 Arroró-Adorina	I.SanMillán	8º a 10½ cpos. de Ginsel 55
0P 0P 0P .		6 G. COLORADO (6)	D. Verón	3|56 Gemini Six-Caleia	R.Pavón	10º a 20 cpos. de Punteador 56
6L 2L 0P 3P	3	7 EMPIRE SUN (10)	R. Cabrera	3 56 Solazo-Ecoupe	O Rodríguez	6º a 10½ cpos. de Marabel 56
0L 4L 0L —		8 EL FAV'RITO (14)	M. García	3 56 West 8 de-Erabianca	J Rivera	11º a 11 cpos. de S. Agustín 53
— — — —		9 EL SOLO (7)	D. Torrilla	3,56 Ballantine-Acasta	T.Giovenille	Debuta
4L — —	4	10 B MELODY (5)	I. Corso	3|56 M Melody-S. Boom	C.SanMiJan	4º a 7¾ cpos. de B. Miedo 56
3L 4L 3L 2L		11 DISPUESTO (9)	O. Ayude	3 56 Optimist-Jutlandia	J López	3º a 3 cpos. de Rugby 56
0P — — —		12 SEAMAN (15)	J. Aguirre	3,56 Snow Caravan-Gloriette	O.Martínez	12º a vs. cpos. de I. Hill 56
2L 5L 5L 5L	5	13 SOL SOL (17)	no correrá	3|56 Selenio-Velia Nasrul	E Banno	2º a ¾ cpos. de Rugby 56
3L 3L — —		14 T. HORACIO (11)	R. Ledesma	3|56 Silmor-Crucial	idem	3º a 8¼ cpos. de Komet 56
0L 0L — —		15 GESTOR (20)	J. Cepeda	3|56 Afinité-Lovely	D.Gómez	14º a vs. cpos. de Cebello 54
5L 0L 0L 0L		16 FURIOSO (13)	R. Torancio	3|56 Olmarrón-Furare	E.Boni	3º a 13½ cpos. de Nervioso 56
5L 0L — —	6	17 RANCHERO (8)	R. Herrera	3|56 Rigoló-Embrumee	E.Cierc	10º a 15 cpos. de Cebello 54
0L — — —		18 TARRISIACO (19)	J. Yalet	3|56 Tarrito-Paradisiaca	A.Tassi	14º a s|aprec. de Komet 56
0L 4L — —		19 JET JUAN (16)	C. Agüero	3|56 Jocko-Samuelito	J.Lancha	10º a 16¾ cpos. de B. Miedo 56
0L 0L — —		20 ALOJAMIENTO (4)	P. Longo	3|56 Atlas-Ruta Nueva	A.Bernoche	5º a 3¾ cpos. de Pasmno 56

Cand.: ELEGILO (1) — Enemigo: Empire Sun (7) — Sport: Boom Melody (10)

10ª Carr. — Pr. JORGEERRE (1974) (fin. 2ª dob. pr. super) - 2100 Mts. — A las 21.—

2L 2L 5L 2L	1	1 DEEP POND (11)	C. García	4 57 Dan Kand-Millpond	A Marcjand	2º a 6 cpos de F. Mauro 53
0L 0L 1L 0L		2 G. FELLOW (2)	J. Cepeda	4|57 Deltrece-Piraposta	F.Martín	12º a 14 cpos. de Spitz 52
1L 2L 3P 3P	2	3 MERSEY (16)	M. Cañedo	4|57 El Centauro-M. Star	S.Bello	1º por 18 cpos. a Mechaco 57
0L 0L 0L 0L		4 N EDUARDO (1)	R. Torancio	4|57 Lacon que-C. de Capri	E.Boni	15º a 12 cpos. de Michigan 55½
0L 0L 0L 0L		5 GREEK BOY (3)	N. Dragisich	4 57 Snow Cake-Greek Legs	B.Cabelo(h)	9º a vs. cpos. de Fappe 56
5L 5L 0L 1L	3	6 DINOS (5)	J. Corso	4,57 Lautaro-Drizella	H.Villafañe	3º a 8 cpos. de F. Mauro 53
0L 0L 2L 4L		7 CON TATA (9)	J. Yalet	4 57 Yata Nahuel Vitarica	C.Cobal	7º a 17 cpos. de F. Mauro 54
1L 0P 0P 0P		8 GALGO KID (13)	J. Ortiz	4|57 Merriment Galatea	E.Fogo	1º por 2 cpos. a T. Wasp 54½
4L 0L 0L 4L	4	9 CRISTAPER (6)	R. Zapata	4 57 Calpurnio-Crónica	I.SanMi.lán	4º a 3½ cpos. de Malden 52
0P 6L 2L 3L		10 PREFERENCE (4)	H. Tocci	4|57 Preferido-Ruó Chalgrin	R.Pereyra	9º a vs. cpos. de Calcos 54
0L 0L 4L 1L		11 QUE FANFITA (8)	I. Gorrais	4|57 Famuel-Huyosa	J.Camaño	14º a 14 cpos. de B. March 55½
6L 2L 1L 1P	5	12 MISTER SOL (14)	J. Gutiérrez	4|57 Sourire-Monárquica	J.RuizDíaz	5º a 12½ cpos. de F. Mauro 55½
1L 4L 0L 4L		13 LANTIN (15)	C. Montiegro	4|57 Lacydon-Sister Clara	F.Lanzoni	13º a 11 cpos. de Malden 53
0L 0L 5L 0L		14 UNANUE (10)	A. Aacre	4|57 Brial-La Meta	H.DiRienzo	9º a vs. cpos. de F. Mauro 53
2L 0L 4L 0L	6	15 BALDOCK (17)	A. Sandoval	4|57 Borobi-Fallera	D.Lauzillota	2º a 4 cpos. de D. Bravo 57
1L 5L 5L 5L		16 HIGH PAP (12)	J. Perlale	4 57 Pappe II-Yellow Rose	P Gorez to	1º por 8 cpos. a Manolete 54
3L 5L 0P 1P		17 EL HINDU (7)	R. Fernández	5 55 El Curaca-Honga	U Lasarte	3º a 2 cpos. de K. Out 54

Cand.: MERSEY (3) — Enemigo: Deep Pond (1) — Sport: El Hindú (17)

4ª Carrera — Premio BLACKWELL — 2200 Metros

(En esta carrera comenzó la 1ª Apuesta Doble Especial)

CABALLO	JOCKEY	Nº	Ganad.	Placé	Dividendo		Pag.
1 YANKEE 55	A. Sánchez	(9)	4414	388	540	270	—
2 Azcarideo 54	S. Zarletta	(6)	7804	823		180	305
3 Jet Wing 52	A. García	(4)	5207	759			455
4 Pendocho 55	J. Srur	(2)	1019	119			2.340
5 Acrotón 55	R. Bayardi	(8)	10350	790			230
6 D. Pueblo 57	V. Sang'etti	(3)	2429	348			980
7 T.-Neyen 53	W. Mar'echio	(7)	1874	195			1.270
U. Wishky 51	R. Ausili	(6)	500	142			4.770
TOTALES			33597	3564			

LLAVE GANADORA: 5-6, $ 820.

1ª APUESTA DOBLE ESPECIAL: Total de vales: 22.713. Totaly del pozo, $ 8.063.115.—. Vales del ganador: 3.383. Cotización del vale, pesos 2.382,40. Valor del enganche, $ 2.630.—

No corrió: Tacto (1).

Ganada por: 2 cps., el 3º a 4 cps., el 4º a 5 1/2 cps., el 6º a 3/4 cuerpos y el 6º a 3 cuerpos. Tiempo: 2'18"4/5. Cuidador: O. Ojeda. Caballeriza: Lucero. El ganador el hijo de Hot Dust y Yedda. Edad: 5 años.

Candidato de CRONICA

5ª Carrera — Premio NEUROLOGO — 1600 Metros

(En esta carrera finalizó la 1ª Apuesta Doble Especial)

CABALLO	JOCKEY	Nº	Ganad.	Placé	Dividendo		Pag.
1 LA ES'CADA 57	H. C'tino	(4)	21326	2254	160	110	—
2 M. Joyce 54	E. Hil'chea.	(2)	5416	302		180	645
3 Nata Gaucha 54	J. Val'vieso	(3)	1134	187		235	3.070
4 Se Puso 57	J. Fernández	(10)	6255	612			560
5 Una Ráfaga 57	H. Nis	(1)	3899	410			900
6 La Notte 57	R. Cepeda	(5)	4738	384			740
7 Mar Picada 53	J. Abregú	(9)	1108	111			3.165
8 Deva 53	J. Albornoz	(6)	649	93			5.410
9 Che Puni 53	R. Ricoy	(8)	1583	244			2.245
U. Carroza 53	R. Barb'tto	(7)	3364	347			1.040
TOTALES			49481	4943			

LLAVE GANADORA 2-4: $ 325.

1ª APUESTA DOBLE ESPECIAL: Vales del enganche: $ 2.756. Nuevo pozo: $ 13.209.393. Total de vales: 6.137. Vales de la ganadora: 2.193. Dividendo: $ 4.216,40. Vales del primer placé: 723. Dividendo: $ 3.654. Vales del segundo placé: 135. Dividendo: $ 9.784,70.

Corrieron todas.

Ganada por 1½ cpo.; la 3ª a 5 cps.; la 4ª a 1½ cpo.; la 5ª a 4 cps. y la 6ª a 2 cps. Tiempo: 1'38"2/5. Cuidador: C. S. Sauro. Caballeriza: Abolengo. La ganadora es hija de El Curaca y Extravagancia. Edad: 4 años.

Candidata de CRONICA

6º Carrera — Premio ECUADOR — 1100 Metros

CABALLO	JOCKEY	Nº	Ganad.	Placé	Dividendo		Pag.
1 CEFERINO 51½	D. Verón	(14)	8329	1803	1340	185	—
2 Wild King 56	H. Cos'tino	(6)	18839	1330		220	590
3 Langford 57½	V. San'netti	(1)	26448	2348		165	420
4 T. Bluff 55	R. C. F'reira	(8)	20829	2055			535
5 Trick 48	E. Liceri	(16)	717	203			15.570
6 Lloyd 54½	E. Jara	(13)	15189	1397			735
7 Resto 50	S. Criado	(4)	3519	747			3.170
8 P. Glass 55	H. Artigas	(7)	3699	704			3.015
9 B. Sun 51½	J. Figueroa	(5)	53171	2515			210
10 Kaljerry 57	I. Desvard	(15)	6038	1188			1.845
U. V. Amigo 52½	J. Camoretti	(11)	509	118			21.935
TOTALES			157287	14512			

LLAVE GANADORA: 4-6, $ 1.705.—.

No corrieron: Maniatao (2), Chukker (3), Fogueo (9), Tipsy (10) y Elegante (12).

Ganada por: 1 1/2 cpo., el 3º al pzo., el 4º a 2 cps., el 5º a 1 1/2 cpo. y el 6ª a 1 1/2 cpo. Tiempo: 1'3"1/5. Cuidador: R. J. Pavón. Caballeriza: 15 de Septiembre. El ganador es hijo de Gemini Six y Caleta. Edad: 4 años.

7ª Carrera — Premio NICE BOY — 2500 Metros

(En esta carrera comenzó la 2ª Apuesta Doble Especial)

CABALLO	JOCKEY	Nº	Ganad.	Placé	Dividendo		Pag.
1 MITSOUKO 57	J. Oural	(1)	5445	482	775	200	—
2 Compadre 57	C. Pezoa	(4)	6416	641		175	660
3 Bastinado 54	J. Val'veiso	(2)	14792	1274		135	285
4 Reuteman 57	S. Criado	(9)	4136	440			1.025
5 H. Carlos 55	R. C. F'eira	(3)	12199	825			345
6 El Gobernante 57	P. S'rra	(7)	2388	300			1.775
7 Pic d'Or 55	M. Lezcano	(6)	5666	627			745
8 Curret Mail 57	J. Lago	(5)	2381	420			1.780
U. Drinks 57	E. Jara	(8)	6327	459			670
TOTALES			59751	5480			

LLAVE GANADORA: 1-4, $ 2.120.—.

2ª APUESTA DOBLE ESPECIAL: Total de vales: 34.067. Total del pozo, $ 12.093.785.—. Vales del ganador: 4.080. Cotización del vale, $ 2.958,30. Valor del enganche, $ 3.260.—.

Corrieron todos.

Ganada por: 1/2 cpo., el 3º a 2 cps., el 4º a 11 cps., el 5º a 3 cps. y el 6º a 4 cps. Tiempo: 2'36". Cuidador: T. B. Míguez. Caballeriza: P. B. El ganador es hijo de Great Host y Mosquetera. Edad: 4 aos.

Candidato de CRONICA

8º Carrera — Premio LISTADO — 1100 Metros

(En esta carrera finalizó la Apuesta Doble Especial)

CABALLO	JOCKEY	Nº	Ganad.	Placé	Dividendo		Pag.
1 IMPONENTE 54	R. A. G'lez	(13)	11607	386	515	215	—
2 Jilguero 53	R. Ricoy	(9)	9084	1013		215	680
3 B. Battle 55	H. C'ntino	(3)	4804	463		350	1.245
4 Ahrens 54	E. Liceri	(4)	3940	433			1.520
5 Maps 54	J. Banega	(14)	2306	334			2.600
6 Kocombre 57	J. Figueroa	(10)	1433	191			4.185
7 Champ 54	E. Hilarrachea	(7)	16882	1646			355
8 Sin Palabras 57	R. Sosa	(11)	2011	362			2.980
9 Clorinche 53	G. Sena	(16)	199	41			30.145
10 A. Cantar 54	N. Dragisich	(18)	704	125			8.520
11 Albaico 57	C. Agüero	(19)	14867	983			400
12 Vinciter 53	M. Salces	(17)	4950	511			1.210
13 Fratelino 53	J. Pizarro	(8)	708	114			8.470
14 Mr. Gold 53	A. Luna	(5)	494	193			12.140
15 N. Loose 54	R. Zalazar	(2)	1212	218			4.945
16 Pres'miento 57	R. Amadeo	(12)	148	30			40.530
17 Mandrak 53	J. Albornoz	(1)	500	161			11.995
U. Ringwood 57	V. S'netti	(6)	8643	612			690
TOTALES			84492	8415			

LLAVE GANADORA: 2-5, $ 1.305.

2ª APUESTA DOBLE ESPECIAL: Vales de enganche: 2.476. Nuevo pozo, $ 17.824.734.—. Total de vales: 6.545. Vales del ganador: 702. Dividendo, $ 17.773,90. Vales del primer placé: 704. Dividendo, pesos 5.042,30. Vales del segundo placé: 408. Dividendo, $ 4.368,80.

No corrió: Real del Padre (15).

Ganada por: 3/4 cpo., el 3º al pzo., el 4º a la cab., el 5º a 1 1/2 cpo. y el 6º al pzo. (Bandera verde para el 2º y 5º puestos). Tiempo: 1'5"1/5. Cuidador: M. de López. Caballeriza: Don Francisco. El ganador es hijo de Il Barbieri y Foolish. Edad: 5 años.

9ª Carrera — Premio BONIROCK — 1000 Metros

(En esta carrera comenzó la Apuesta Doble Final)

CABALLO	JOCKEY	Nº	Ganad.	Placé	Dividendo		Pag.
1 EGINESA 56	A. Sánchez	(23)	10957	1219	585	245	—
2 Yva 53	J. Valdivieso	(22)	3436	799		320	1.870
3 Yalina 56	V. Sanguinetti	(15)	1062	138		1.395	6.050
4 Reencarnación 52	A. F'ras	(2)	5036	563			1.275
5 Kinstac 56	A. De Arriba	(7)	1567	400			4.100
6 Abelesa 56	R. Sosa	(17)	6896	659			930
7 La Fingida 53	E. Liceri	(20)	2717	478			2.365
8 More Sun 56	O. Dom'guez	(24)	16858	1571			380
9 Light Play 56	O. Zapata	(12)	4879	481			1.315
10 P. Ball 56	H. Costantino	(18)	10839	975			590
11 Eroba 54	M. Lezcano	(4)	3192	457			2.010
12 Cavallera 54	P. Sahagián	(3)	794	63			8.095
13 La Bengala 54	C. Verdasco	(8)	11535	1179			555
14 Cala Bona 56	R. Tavella	(9)	990	173			6.490
15 Beida 56	J. Figueroa	(16)	4557	359			1.440
16 D. Cat 52	O. Ramírez	(21)	114	43			56.400
17 Martona 56	E. Sánchez	(13)	82	35			78.410
18 Palaescuela 56	J. Bretón	(11)	3911	692			1.640
19 N. Quijota 56	V. Sabin	(14)	235	65			27.360
20 M. Gratis 56	J. Martino	(10)	375	124			17.445
21 Cumen 52	M. Mercau	(5)	195	42			32.970
22 Borella 52	J. Pizarro	(19)	130	29			49.465
23 Saya 56	H. Libré	(1)	196	36			32.805
U Relinda 56	G. Pereyra	(6)	111	25			57.925
TOTALES			90562	10615			

LLAVE GANADORA, 2/5: $ 4.055.

APUESTA DOBLE FINAL: total de vales, 41.335; total del pozo, $ 14.673.925; vales de la ganadora, 4.700; cotización del vale, $ 3.122,10; valor del enganche, $ 3.440.

Corrieron todas.

Ganada por 1½ cpo., la 3ª a 2½ cpos., la 4ª a ½ cbza., la 5ª a 1½ cpo., la 6ª a ½ cpo. (Bandera verde para el 3er. puesto). Tiempo: 58"3/5. Cuidador: D. A. Gómez. Caballeriza: Happy End. La ganadora es hija de Tilliman y Egina. Edad: 3 años.

10ª Carrera — Premio MALEVAJE — 2200 Metros

(En esta carrera finalizó la Apuesta Doble Final)

CABALLO	JOCKEY	Nº	Ganad.	Placé	Dividendo		Pag.
1 N. HOUND 57	R. Galloso	(7)	10060	549	520	315	—
2 Peñonero 57	H. Libré	(1)	6674	326		465	785
3 Quilate 57	P. Palmieri	(8)	2998	187		740	1.745
4 Chiarabón 57	A. De Arriba	(6)	1427	183			3.675
5 Manning 55	V. Villalba	(4)	7702	607			680
6 El Mocoso 54	D. Brunetto	(15)	1380	188			3.800
7 Talegonés 57	R. P. R'guez	(11)	363	51			14.445
8 (Pruner 57	R. Encinas	(9)	29207	3079			175
9 Nay 57	A. Etchart	(14)	2857	444			1.835
10 Clearing 57	J. Figueroa	(13)	1072	130			4.890
11 Show 53	G. Sena	(3)	88	19			59.590
12 Escistismo 53	C. Flores	(16)	227	73			23.100
13 Venal 57	O. Tévez	(12)	9909	737			525
U (H. Wind 53	J. Pizarro	(10)	(con el 9)				[illegible]
TOTALES			73864	6573			

LLAVE GANADORA, 1/5: $ 1.705.

APUESTA DOBLE FINAL: vales de enganche, 1.532; nuevo pozo, $ 18.415.681; total de vales, 6.231. Vales del ganador, 1.083; dividendo, $ 11.903. Primer placé, 707 vales; dividendo, $ 5.209,50. Segundo placé, 244 vales; dividendo, $ 7.547,40.

No corrieron: Leshio (2) y Nickasolo (8).

Ganada por 5½ cpos., el 3º a 6 cpos., el 4º a ¾ cpo., el 5º a 2½ cpos., el 6º a 6 cpos. Tiempo: 2'17"2/5. Cuidador: J. C. Maldotti. Caballeriza: Ansiedad. El ganador es hijo de Nice Guy y Heróica. Edad: 4 años.

DIMOS EL EXCLUSIVO DE MITSOUKO Y CINCO MAS

Otra jornada de aciertos al por mayor, en lo que respecta a la reunión de ayer, tuvo CRONICA en el hipódromo palermitano. Indicamos seis ganadores, entre ellos el exclusivo de Mitsouko en la séptima carrera, con dividendo de $ 775, es decir, a razón de $ 15,50 de acuerdo con el antiguo sistema de boletos, en vez de los vales actuales.

Iniciamos la serie exitosa con Fact, que repartió $ 305, para completarla seguidamente con La Gitane, $ 115; Paula Raff, $ 205 (acertamos también la triple); Yankee, $ 540; La Estocada, $ 160, y el ya mencionado Mitsouko, con los cuales nuestros lectores han podido concretar abultadas ganancias.

EL ANDALUZ HIZO UN GALOPE LARGO

Lo más deslucido de la jornada platense fue el clásico Provincia de Buenos Aires, ya que la presencia de El Andaluz, por su manifiesta superioridad, le había restado por anticipado todo interés y todo quedó confirmado cuando el hijo de Martinet y Esterly, tras sacarse de encima a Chitrulo, que quería discutirle la vanguardia, comenzó el recorrido de los 2400 metros de la prueba, en lo que resultó un monólogo que duró 2'35"3|5, mientras que sus oponentes se iban quedando por el camino, a tal punto que Potro, que consiguió la segunda colocación estuvo a once cuerpos del pensionista de Bello; después, para el tercero, Bambi Sha, se contaron otros doce cuerpos e igual cantidad para el cuarto, Batman Crest, y a siete de éste, Chitrulo, es decir, aproximadamente 120 metros. El Andaluz no podía perder y alcanzó a pagar $ 130 por cada cien apostados pero en cuanto a placé, no hubo recompensa, pues fue cuestión de ir a ventanillas a retirar el importe de lo apostado en ese concepto. En cuanto a la llave, que resultó lo único interesante y se formó con El Andaluz-Potro, que era lógica clavada, alcanzó a $ 220, casi una exageración.

El Andaluz, que sin duda no sintió el esfuerzo de la carrera, cumplió, así podría decirse, la corrida preparatoria para el Gran Premio de Honor, la tradicional Copa de Oro, que se disputará en setiembre, en Palermo.

Resultados Generales

1ª Carrera — Premio BUSCADOR — 1400 Metros

(PISTA FANGOSA)

(En esta carrera comenzó la apuesta doble)

CABALLO	JOCKEY	Nº	Ganad.	Plac.	D.	Dendo	Pag.
1 NALINA 54,	H. Tocci	(12)	666	193	470	130	—
2 Farinha 53,	A. Gianino .	(9)	1431	274		120	220
3 Tamu Vaia 53,	H. Granea .	(2)	394	77		190	800
4 Baby Francis 55,	R.P.R'guez	(1)	703	79			450
5 Lady Sola 53,	R. Alonso .	(11)	546	212			580
6 Bull Yanita 57,	O. Aguirre	(4)	62	16			5.130
7 Clara Vit 53,	J. Cepeda ..	(6)	214	75			1.480
8 Bailarina Up 54,	J. Gall'do	(10)	372	120			850
U. Mexiana 57,	D. Torrilla .	(8)	137	46			2.020
TOTALES			4545	1092			

LLAVE GANADORA 5-6: $ 320.

APUESTA DOBLE: Total de vales: 11.773. Total del pozo: pesos 824.110. Vales de la ganadora: 1.788. Cotización del vale: pesos 460. Valor del enganche: $ 510.

No corrieron: La Pilar (3), Obelix (5) y Yayun (7).

Ganada por 5 cpos.; la 3ª a 2½ cps.; la 4ª a ½ cpo.; la 5ª a ¾ cpo. y la 6ª a 1½ cpo. Tiempo: 1'32"2|5. Cuidador: R. F. Cuiré. Caballeriza: Sin Lágrimas. La ganadora es hija de Pillín y Dinavee. Edad: 5 años.

2ª Carrera — Premio YOS — 1300 Metros

(En esta carrera finalizó la apuesta doble)

CABALLO	JOCKEY	Nº	Ganad.	Plac.	D.	Dendo	Pag.
1 B. BIONDA 52,	J. Borda .	(9)	3115	358	130	100	—
2 Eulalia 52,	A. Juárez	(1)	438	65		140	940
3 Pop Star 52,	A. Carrillo .	(4)	413	71		140	1.000
4 Pasona 52,	M. Gómez	(7)	652	113			630
5 Miss Pola 54,	M. Sandoval	(2)	599	74			680
6 Gau Jai 53,	S. Mámoli .	(5)	300	45			1.370
7 Haz. Clarita 54,	B. Aguilar	(8)	288	86			1.430
U. Limpiaplata 53½,	F.Rivero	(6)	96	17			4.300
TOTALES			5901	829			

LLAVE GANADORA 1-6: $ 440.

APUESTA DOBLE: Vales de enganche: 1.358. Nuevo pozo, pesos 1.308.916 Total de vales: 3.146. Vales de la ganadora: 1.492. Dividendo, $ 610.—. Vales del primer placé: 223. Dividendo, $ 1.170.—. Vales del segundo placé: 328. Dividendo, $ 400.—.

No corrió: Fogarada (3).

Ganada por: 3 cps., el 2º a 4 cps., el 4º a 1 1|2 cpo., el 5º a 1|2 cab. el 6º a 1|2 cpo. (Bandera verde para el 4º puesto). Tiempo: 1'23"1|5. Cuidador: H. Martínez. Caballeriza: Abolengo. La ganadora es hija de Gran Atleta y Bonaventure. Edad: 3 años.

Candidata de CRONICA

3ª Carrera — Premio DART — 1200 Metros

(En esta carrera comenzó la apuesta doble preferencial)

CABALLO	JOCKEY	Nº	Ganad.	Plac.	D.	Dendo	Pag.
1 MY DANDE 57,	J. Cepeda	(12)	1925	377	500	120	—
2 Sundee 57,	M. Cañedo ...	(6)	5542	423		120	170
3 Cavally 54,	J. Aguirre	(3)	1720	399		120	560
4 Chum Chum 53,	R.F'ández	(2)	114	48			8.600
5 Reptimist 55,	R. Cabrera	(4)	318	129			3.080
6 El Picaflor 55,	M.Sandoval	(11)	3582	370			270
7 Palo 57,	A. Ascre	(15)	171	50			5.730
8 Troth 54,	E. Rosales	(7)	348	121			2.810
U. Autorizado 53½,	F.Rivero	(10)	291	137			3.370
TOTALES			14019	1964			

LLAVE GANADORA 3-5: $ 190.

APUESTA DOBLE PREFERENCIAL: Total de vales: 15.313. Total del pozo: $ 2.143.820. Vales del ganador 2.134. Cotización del vale: $ 1.000. Valor del enganche: $ 1.100.

No corrieron: Wandering (1), Beori (5) Don Espuelas (8), Merengue (9), Swapeiu (13) y Chapador (14).

Ganada por 3 cps.; el 3º a 5 cps.; el 4º a 2½ cps.; el 5º a ½ pzo. y el 6º a 1½ cpo. (Bandera verde para el 4º puesto). Tiempo: 1'15"4|5. Cuidador: J. Ochos. Caballeriza: El Principio. El ganador es hijo de Dream Dance y My Bay. Edad: 4 años.

4ª Carrera — Premio MUCHO SOL — 2200 Metros

(En esta carrera finalizó la apuesta doble preferencial)

CABALLO	JOCKEY	Nº	Ganad.	Plac.	D.	Dendo	Pag.
1 CALCENA 57,	A. D'Aponte	(2)	1985	229	580	180	—
2 Get Pearl 57,	M. Cañedo .	(1)	3619	291		160	310
3 Leonaesqui 55,	R. Cabrera	(6)	2209	192		200	520
4 Luz China 53,	R. Fern'dez	(4)	1151	165			1.000
5 Ceficiara 55,	M. Sandoval	(3)	833	149			1.380
6 Mas Fula 57,	H. Perazzo .	(9)	815	125			1.410
7 Tamale 57,	J. Cepeda ...	(8)	763	100			1.500
8 Tu Sol 53,	M. Perchetti .	(7)	484	81			2.370
9 L Rhondelle 57,	H.R.López	(11)	2436	241			460
10 Miss Nervy 57,	R. Zapata .	(10)	1457	202			790
U. Sola 57,	L. Angulo	(5)	679	97			1.690
TOTALES			16451	1872			

LLAVE GANADORA 1-2: $ 860.

APUESTA DOBLE PREFERENCIAL: Vales del enganche: 2.143. Nuevo pozo: $ 3.793.930. Total de vales: 4.277. Vales del ganador: 528. Dividendo: $ 5.020. Vales del primer placé: 712. Dividendo: pesos 1.060. Vales del segundo placé: 893. Dividendo: $ 420.

Corrieron todas.

Ganada por el hoc.; la 3ª a 4 cps.; la 4ª a 5 cps.; la 5ª a 4 cps. y la 6ª a 1½ cpo. (Bandera verde para el 1º puesto). Tiempo: 2'25"3|5. Cuidador: O. B. Iriarte. Caballeriza: Sta. Concepción. La ganadora es hija de Castañuelo y Jergalosa. Edad: 4 años.

5ª Carrera — Pr. PROV. DE BUENOS AIRES — 2400 Metros

CABALLO	JOCKEY	Nº	Ganad.	Plac.	D.	Dendo	Pag.
1 EL ANDALUZ 61½,	Cañedo	(2)	5097	823	130	100	—
2 Potro 60,	I. Gorrais	(4)	2375	234		100	320
3 Bambi Sha 60,	J. Yalet ..	(3)	1736	149			440
4 Bat. Crest 60,	H. Santos .	(5)	329	35			2.360
5 Chitrulo 61½,	R. Alonso .	(1)	976	128			790
TOTALES			11113	1369			

LLAVE GANADORA 2-4: $ 220.

Ganada por 11 cps.; el 3º 12 cps.; el 4º a 12 cps.; el 5º a 7 cps. Tiempo: 2'35"3|5. Cuidador: S. L. Bello. Caballeriza: A Palo Puesto. El ganador es hijo de Martinet y Easterly. Edad: 5 años.

Candidato de CRONICA

6ª Carrera — Premio VIN VIN — 1200 Metros

(En esta carrera comenzó la 1ª apuesta doble preferencial super)

CABALLO	JOCKEY	Nº	Ganad.	Plac.	D.	Dendo	Pag.
1 PAMPINO 54,	J. Aguirre ..	(6)	1367	192	1.020	340	—
2 Almeira 53,	J. Borda ...	(10)	2049	286		260	620
3 Darband 53,	O. Giussi ...	(12)	4367	341		240	310
4 H. Crest 53,	R. Fernández	(13)	3494	556			390
5 Wild Shot 53,	E. Tusende	(7)	2233	301			620
6 Embudo 57,	H. Real	(5)	1974	444			700
7 Al. Soñador 53,	M.B'torini	(15)	413	98			3.380
8 Halagador 54,	H. Tocci ..	(19)	484	123			2.830
9 Bankoc 57,	H. Prieto ...	(2)	1420	390			980
U. Matasecos 53,	H. Capano .	(16)	2161	485			640
TOTALES			19953	3216			

LLAVE GANADORA 2-4: $ 580.

APUESTA DOBLE PREFERENCIAL SUPER: Total de vales: 7.069. Total del pozo: $ 2.474.150. Vales del ganador: 459. Cotización del vale: $ 5.390. Valor del enganche: $ 5.930.

No corrieron: Rey Vit (1), Near Lake (3), Solo Mío (4), Cartipleno (8), Aly's Mist (9), Desconcierto (11), Augusto Severo (14), Quijó (17), Juicioso (18) y Titanich (20).

Ganada por ¾ cpo.; el 3º a 2 cps.; el 4º a 1 cpo.; el 5º a 1 cpo. y el 6º al hoc. (Bandera verde para el 5º puesto). Tiempo: 1'16"1|5. Cuidador: A. F. Ramírez. Caballeriza Los Del Sur. El ganador es hijo de Parejero y Divonne. Edad: 6 años.

7ª Carrera — Premio RUTLAND — 1200 Metros

(En esta carrera finalizó la 1ª apuesta doble preferencial super)

CABALLO	JOCKEY	Nº	Ganad.	Plac.	D.	Dendo	Pag.
1 PANOELIN 54,	A. Gallardo	(5)	3652	354	530	180	—
2 Campante 54,	H. Tocci ..	(3)	8870	729		120	220

EL CLASICO DE PALERMO CELEBRO, BOCA CAMPEON

Este año 1976, y especialmente el mes de agosto, está resultando el año de los colores azul y oro. En mitad de los festejos celebrando la 19ª estrella que Boca Juniors incorpora a su glorioso escudo, el clásico palermitano de ayer tarde, quizá como homenaje, se vistió también con los tan populares colores.

Resultó triunfador el caballo Ceferino, animal que con poca cotización se dio el lujo de dejar poco menos que por el camino a linajudos velocistas. Defensor del stud 15 de Setiembre (azul eléctrico, brazales y gorra oro), abonó $ 1340 y 185. Muchos de estos felices apostadores siguieron la racha del Boca Campeón, y se dieron su vuelta olímpica propia en el hipódromo de Palermo.

Paula Raff fue nuestro tercer impacto consecutivo y concretó la triple de CRONICA con dividendo de $ 83.580, no muy abultado, pero que dio la satisfacción de acertar el complicado sistema. Liceri dirigió a la hija de Big Raff.

3 Don Cachimbo 57, I.Gorrais (13)	4156	358		150	470
4 Los Picos 53, R. Laitán .. (14)	1579	193			1.240
5 Auspicioso 57, A. Ascre .. (10)	2475	301			790
6 Coherente 54, S. Mámoli . (1)	1182	229			1.660
7 Frepas 53, A. Juárez ..... (8)	505	97			3.880
8 Bailador 57, J. Gutiérrez . (12)	962	130			2.030
9 Torbay 53, H. Silva .... (9)	804	97			2.440
10 El Inesperado 54, R.Torcio (7)	3742	436			520
U. Veka 54, A. Real ..... (6)	114	26			17.210
TOTALES	28031	2979			

LLAVE GANADORA 2-3: $ 420.

PRIMERA APUESTA DOBLE PREFERENCIAL SUPER: Vales del enganche: 259. Nuevo pozo: $ 3.549.259. Total de vales: 718. Vales del ganador: 983. Dividendo: $ 25.310. Vales del primer placé: 225. Dividendo: $ 3.150. Vales del segundo placé: 113. Dividendo: pesos 3.140.

No corrieron: Instalado (2), Choique (4), Castañar (11) y Pempinazo (15).

Ganada por 1½ cpo.; el 3º a 2 cps.; el 4º al pzo.; el 5º a ¾ cpo. y el 6º a 3 cps. Tiempo: 1'16"2/5. Cuidador: R. Pérez. Caballeriza: Ida y Pichi. El ganador es hijo de Moraleño y Panocha. Edad: 4 años.

8ª Carrera — Premio ESPERANZADO — 1100 Metros

CABALLO	JOCKEY	Nº	Ganad.	Placé	Dividendo		Pag.
1 W. BALL 57, M. Cañedo		(5)	10160	849	380	170	—
2 Emisario 54, G. Piera		(11)	2937	459		240	1.340
3 Aprendiz 57, S. Criado ..		(7)	9341	576		210	420
4 Alentado 50, C. Ramírez .		(6)	3031	359			1.300
5 Luck Ben 55, R. Comas .		(3)	8362	480			470
6 Beaufort 51, M. Bertorini		(4)	6429	727			610
7 Conde Solo 51, S. Mámoli		(2)	5504	461			710
8 Dominguillo 50, R. F'ández		(9)	1957	322			2.010
9 Isleño 49, J. Aguirre		(12)	478	164			8.260
10 Rostti 57, J. Perlale		(13)	3104	325			1.270
11 Zafadito 56, I. Gorrais .		(8)	453	119			8.720
U Emancipador 57, J. Corso		(10)	4669	677			840
TOTALES			58431	5518			

LLAVE GANADORA, 3/5: $ 1.130.

No corrieron: Brissot (1) y Balbec (14).

Ganada por 3 cpos., el 3º a ¾ cpo., el 4º a la cbza., el 5º a 3 cpos., el 6º a 2 cpos. (Bandera verde para el 3er. puesto). Tiempo: 1'8"3/5. Cuidador: B. Cabello (h.). Caballeriza: Los Robles. El ganador es hijo de Snow Ball y Windy Park. Edad: 4 años.

9ª Carrera — Premio FRANCOVILLE — 1200 Metros

(En esta carrera comenzó la 2ª apuesta doble preferencial super)

CABALLO	JOCKEY	Nº	Ganad.	Placé	Dividendo		Pag.
1 G. ATOLL 54, I. Desvard .		(14)	7686	466	180	130	—
2 Orbitario 55, R. Comas ..		(18)	3118	439		130	440
3 Dictateur 53, A. Herrero ..		(15)	333	95		270	4.160
4 Salmatino 57, M. Cañedo .		(4)	2717	478			510
5 Bark 57, J. Ortiz		(16)	2556	205			540
6 Lurrano 57, I. Gorrais ..		(10)	772	109			1.790
7 Litio 55, E. Tadel		(17)	886	78			1.560
8 Drayton 57, C. Montenegro		(12)	1272	144			1.080
U S. Penny 55, B. Aguilar .		(20)	466	127			2.070
TOTALES			19806	2141			

LLAVE GANADORA, 5/6: $ 340.

SEGUNDA APUESTA DOBLE PREFERENCIAL SUPER: total de vales, 8.246; total del pozo, $ 2.886.100; vales del ganador, 3.497; cotización del vale, $ 830; valor del enganche, $ 910.

No corrieron: Gold Leaf (1), Calostro (2), Best Wish (3), Harrier (5), Get Money (6), Un Lunfardo (7), Soliloquy (8), Excethin (9), Turnero (11), Le Cateau (13 y Taquero (19).

Ganada por 6 cpos., el 3º a ½ pzo., el 4º a ½ cpo., el 5º a pzo., el 6º a 2 cpos. (Bandera verde para el 3er. puesto). Tiempo: 1'15"4/5. Cuidador: L. J. Do Santo. Caballeriza: Ch. Chaplin. El ganador es hijo de Gran Atleta y Atoll. Edad: 5 años.

Candidato de CRONICA

10ª Carrera — Premio PAPOTE — 1500 Metros

(En esta carrera finalizó la 2ª apuesta doble preferencial super)

CABALLO	JOCKEY	Nº	Ganad.	Placé	Dividendo		Pag.
1 S. DE N'IDAD 56, Gorrais		(7)	4329	347	280	100	—
2 Glorieux 56, O. Aguirre ...		(3)	6268	381		100	190
3 Calpetit 54, R. Cabrera .		(11)	2494	212		110	490
4 Metrallero 56, A. Sandoval		(5)	1859	184			660
5 Soponcio 52, J. A. Gómez		(4)	795	36			1.560
6 Don Tiger 56, R. Zapata .		(14)	600	74			2.070
7 Barredor 56, H. Perazzo		(12)	221	42			5.630
8 Don Rock 53, H. Tocci ..		(6)	280	33			4.440
9 Don Selengo 56, J. Martino		(2)	251	22			4.960
10(Hay Bonancea 56, M'negro		(8)	471	49			2.640
11(Peperucho 52, F. Rivero .		(9)	(con el 8)				2.640
U Modelito 56, W. Sequeira		(15)	224	33			5.560
TOTALES			17792	1463			

LLAVE GANADORA, 2/4: $ 350.

SEGUNDA APUESTA DOBLE PREFERENCIAL SUPER: vales de enganche, 2.499; nuevo pozo, $ 4.477.963; total de vales, 5.993. Vales del ganador, 1.166; dividendo, $ 2.680. Primer placé, 2.006 vales; dividendo, $ 440. Segundo placé, 990 vales; dividendo, $ 450.

No corrieron: Floro Cruz (1), Clamoroso (10) y Abajeo (13).

Ganada por la cbza., el 3º a 2 cpos., el 4º a 3 cpos., el 5º a 3 cpos., el 6º a 6 cpos. (Bandera verde para el 1er. puesto). Tiempo: 1'33"3/5. Cuidador: H. Martínez. Caballeriza: Hs. La Navidad. El ganador es hijo de Picino y Uzbekistán. Edad: 3 años.

OROFINO DIO DESQUITE EN EL INDEPENDENCIA

ROSARIO, 7 (De nuestro corresponsal). — Se cumplió en el hipódromo Independencia la acostumbrada reunión mixta de los sábados, y el programa estuvo integrado por dos carreras oficiales y seis extraoficiales. En las más importantes se impusieron Adelfia y Orofino, llevando los dos el número 11 en el mandil, y en el caso de Orofino, proporcionando el desquite, a razón de $ 230 a ganador. Seguidamente publicamos los resultados de esas dos pruebas.

7ª CARRERA — 1100 mts.

1 Adelfia 55 $ 1.295
2 Pistacha 54
3 Cuarsita 53
4 Leopoldina 52

Llave ganadora 1-6 $ 945

No corrieron Araneita (3), Ararita (7) y Pinaluz (10). Ganada por 3 cpos., ¾ cpo. Tiempo: 1'8"1/5. Jockey: G. Castro Rojas. Cuidador: J. C. Cima.

8ª CARRERA — 1400 mts.

1 Orofino 55 $ 230
2 Staunton 57
3 Gringo Porfiao 57
4 Oh Example 57

Llave ganadora 3-6 $ 1.245

No corrieron Vinco (6) y Elgar (10). Ganada por 4 cpos., 3 cuerpos. Tiempo: 1' 28"1/5. Jockey: J. L. Pereyra. Cuidador: J. L. Pereyra. Apuesta doble final: $ 16.495; a placé, 10.309; segundo placé, $ 1.650.

SORTEOS DE LA SEMANA

9	TOMBOLA	20	15
9	QUINIELA NAC.	20	21,30
9	SGO. ESTERO .	10	21,30
10	QUINIELA NAC.	20	21,30
11	TOMBOLA	20	15
11	CORDOBA	10	21
11	QUINIELA NAC.	20	21,30
12	QUINIELA NAC.	20	21,30
12	SALTA	10	21,30
13	PROVINCIA	20	13
13	MONTEVIDEO .	10	20,30
14	NACIONAL	20	14
14	MENDOZA	20	15
14	TUCUMAN	10	16

NOTA: El extracto de la Lotería va en Sección Espectáculos, página 12.

MENDOZA

1º	$ 4.500.000 ...	14467
2º	„ 360.000 ...	39183
3º	„ 180.000 ...	35637
4º	„ 90.000 ...	11261
5º	„ 72.000 ...	40470
6º	„ 22.500 ...	45374
7º	„ 18.000 ...	12299
8º	„ 16.200 ...	37338
9º	„ 14.850 ...	25617
10º	„ 14.400 ...	23879
11º	„ 13.500 ...	23500
12º	„ 12.600 ...	3769
13º	„ 11.700 ...	15584
14º	„ 10.800 ...	14333
15º	„ 9.900 ...	17470
16º	„ 9.000 ...	25750
17º	„ 8.100 ...	14500
18º	„ 7.200 ...	18413
19º	„ 6.300 ...	23517
20º	„ 4.500 ...	10437

TUCUMAN

1º	$ 6.000.000 ...	16560
2º	„ 600.000 ...	28941
3º	„ 300.000 ...	38541
4º	„ 150.000 ...	33807
5º	„ 75.000 ...	15161
6º	„ 30.000 ...	4236
7º	„ 30.000 ...	17035
8º	„ 30.000 ...	31669
9º	„ 30.000 ...	38899
10º	„ 30.000 ...	48213

VOLCANDO EL CODO

FALTANDO 300 METROS

LLEGANDO AL DISCO